



CURRICULUM VITAE

Nombres de las Empresas :	RIVEROLL Arquitectos S.C. R&A DISEÑO Y CONSTRUCCION S.A. de C.V.
Dirección:	Av. Toluca 491, Col. Olivar de los Padres, C.P. 01780, CdMx. Teléfonos: (52) 55 5683-5230 55 5668-2884 55 5668-2885
Correo electrónico:	riveroll@riveroll.com.mx
Página web:	www.riveroll.com.mx
Instagram:	@riveroll.arquitectos
RFC :	RIVEROLL - RIVEROLL Arquitectos S.C.: RRA-921203-U57 R&A DISEÑO Y CONSTRUCCION S.A. de C.V.: RAD-970512-L41
No. escritura constitutiva :	RIVEROLL - RIVEROLL Arquitectos S.C.: 58,796 Modif. 61,554 R&A DISEÑO Y CONSTRUCCION S.A. de C.V.: 73,682.
Notaría No.:	74 Lic. Javier Arce Gargollo
Giro de las empresas:	Arquitectura, Diseño de Interiores, Planeación de Espacios, Diseño y Fabricación de Mobiliario. Proyecto, Remodelación, Construcción, Supervisión, Planeación, Coordinación y Administración de Obra, Promoción y Asesoría.
Dirección General:	Arq. PABLO EDUARDO RIVEROLL OTERO pablo@riveroll.com.mx Cel-WhatsApp: 55 4349-0826

CLIENTES

COMERCIALES:

NISSAN
RENAULT
VOLKSWAGEN
TELCEL
DOMINO'S
REEBOK
CIE
IXE
NEXTEL

CORPORATIVOS:

GRUPO ANDANAC
ARGOS-AEGON Seguros
Grupo WITT (antes GA3) NISSAN-RENAULT-VW
VANGENT Mexico (antes PEARSON Government Solutions)
IXE GRUPO FINANCIERO
CORPORATIVO CIE – OFICINAS PRESIDENCIA
SACMI DE MEXICO
OPERADORA D.P. DE MEXICO (DOMINO'S PIZZA)
GUTIERREZ, DIAZ DE RIVERA Y MANGINO, S.C.
NEXTEL de México
ALSTOM TRANSPORTE
GRUPO HERDEZ / HERDEZ DEL FUERTE
REEBOK de México
COLUMBUS de México
PROMOSELL
ANDANAC - SICREA
SULAIMAN ASOCIADOS
RIVEROLL Y MARTINEZ-RUEDA ABOGADOS
PRESENCE AUTOMOTRIZ - RENAULT
Seguros MAPFRE-TEPEYAC
CINES 3 Producciones
HOLZER y Cía
Explosivos Mexicanos - ORICA
Inmobiliaria Coapa Larca
CAMSA – Carlos Olimón
WESTVACO DE MEXICO
ABB-ALSTOM POWER
SYSTEMS UNION
ADVENT INTERNATIONAL CORPORATION
AEROPAZAS DE MEXICO
ALSTOM ENERGIA
BANK J. VONTOBEL
Mexicana de Tecnologías de la Informática - PROFit
Inmobiliaria Lomas Altas

PRIPROMEX
Combustibles Ecológicos Mexicanos - ECOMEX
Trade Resources International
IUSA – General Electric
PARAGON Construction
Desarrollo Inmobiliario Picasso
Rep. Gobierno del Estado de Tabasco
LURGI Mexicana
Consortio Metropolitano Inmobiliario
IUSA Footwear International
TOTAL-FINA-ELF Rep. en México y América Central.
CAJA DE ASTURIAS
American Clinic
PINAULT-PRINTEMPS-REDOUTE Latinamérica
ZURICH AFORE
RPA México- Retail Planning Associates
ROZENTAL y Asociados
CHEVRON Oil México
SYMBOL Technologies
CREDIT SUISSE
Deutsche Bank-Morgan Grenfell
ROTHSCHILD México
Toa-Mex
Grupo Comunicación Gráfica LINK
Grupo CORZAC
Segunda Mano
Disco Compacto Interactivo de México
TRIBASA
JOHNNY ROCKETS de México
Coghlan y Coghlan Construcciones
Textiles del Mediterráneo
Grupo Fila 2000

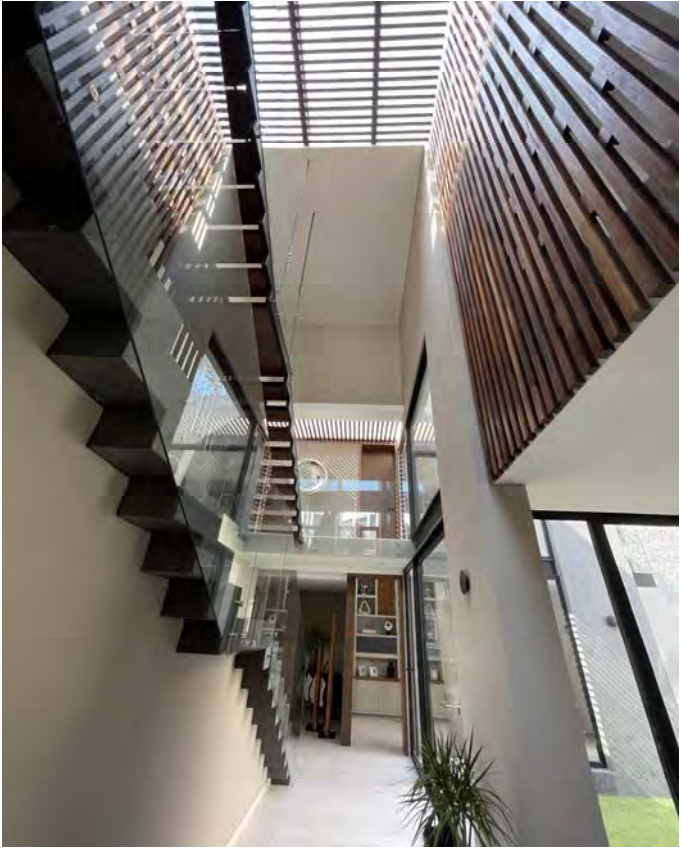

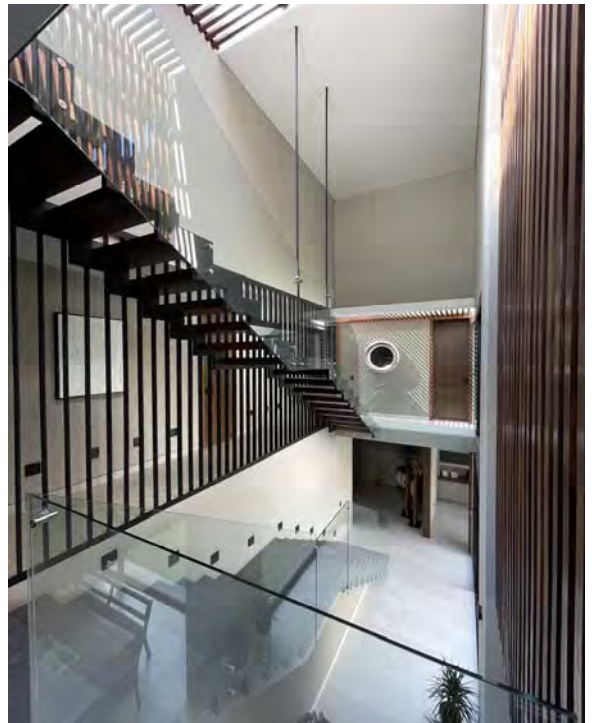
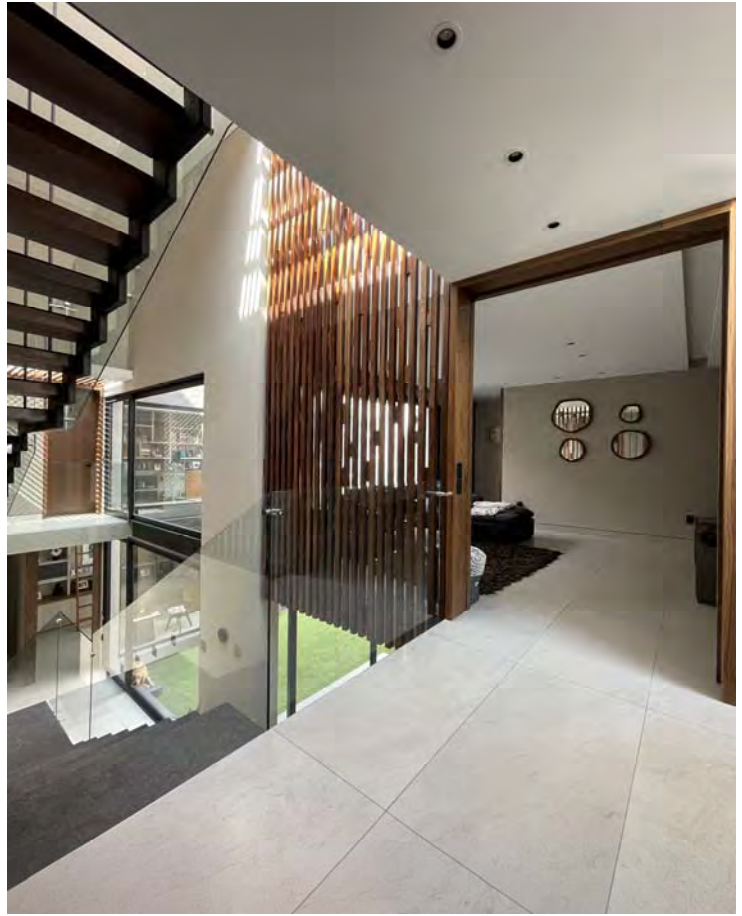



PLANTA BAJA



PLANTA ALTA



PLANTA GYM-TERRAZA / AZOTEA

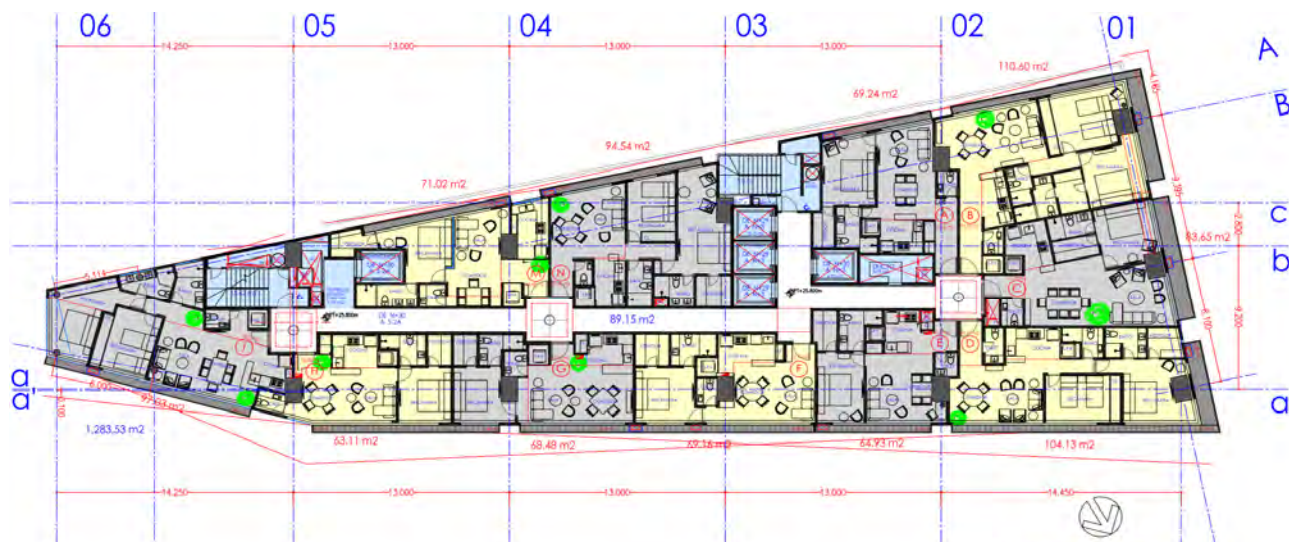

PLANTA TIPO-1

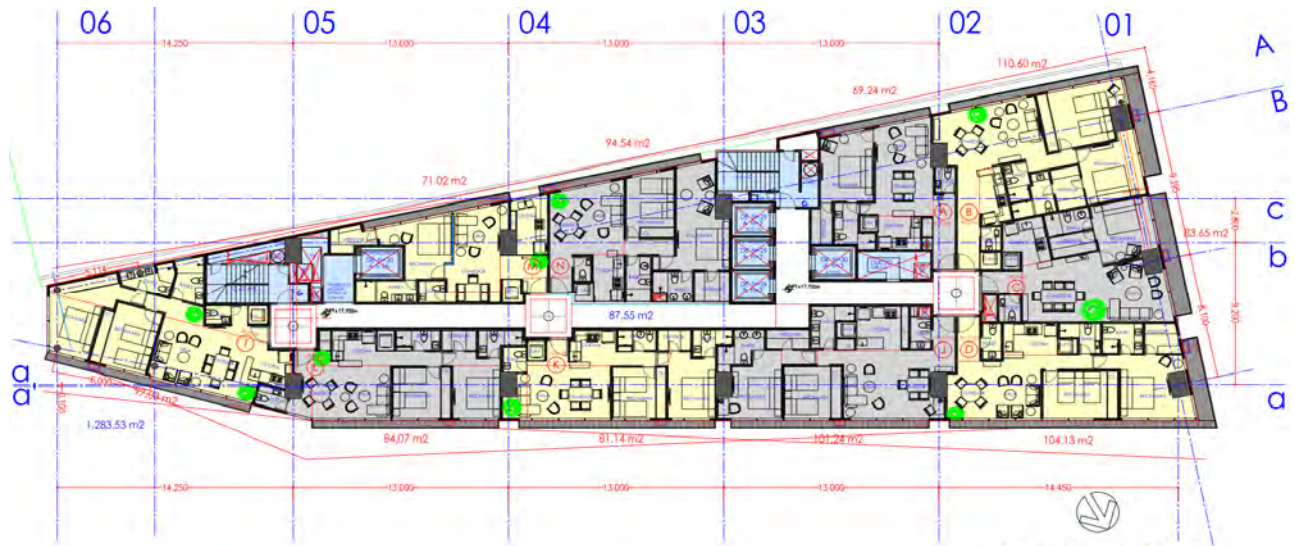

PLANTA TIPO-2

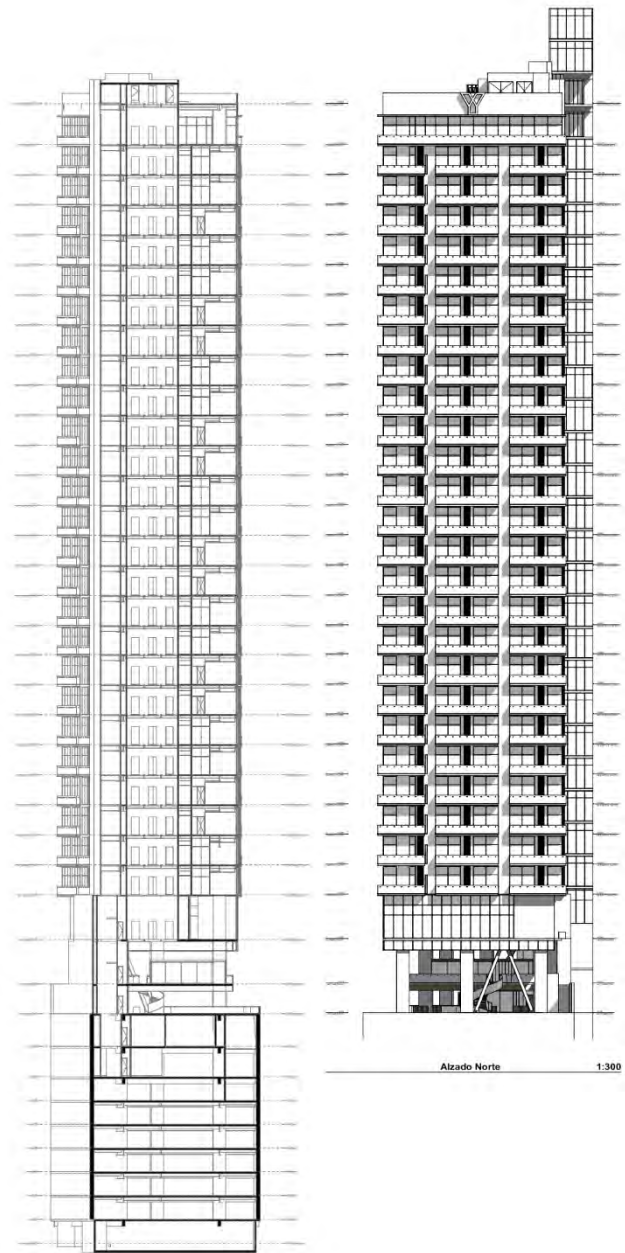

Alzado Norte 1:300

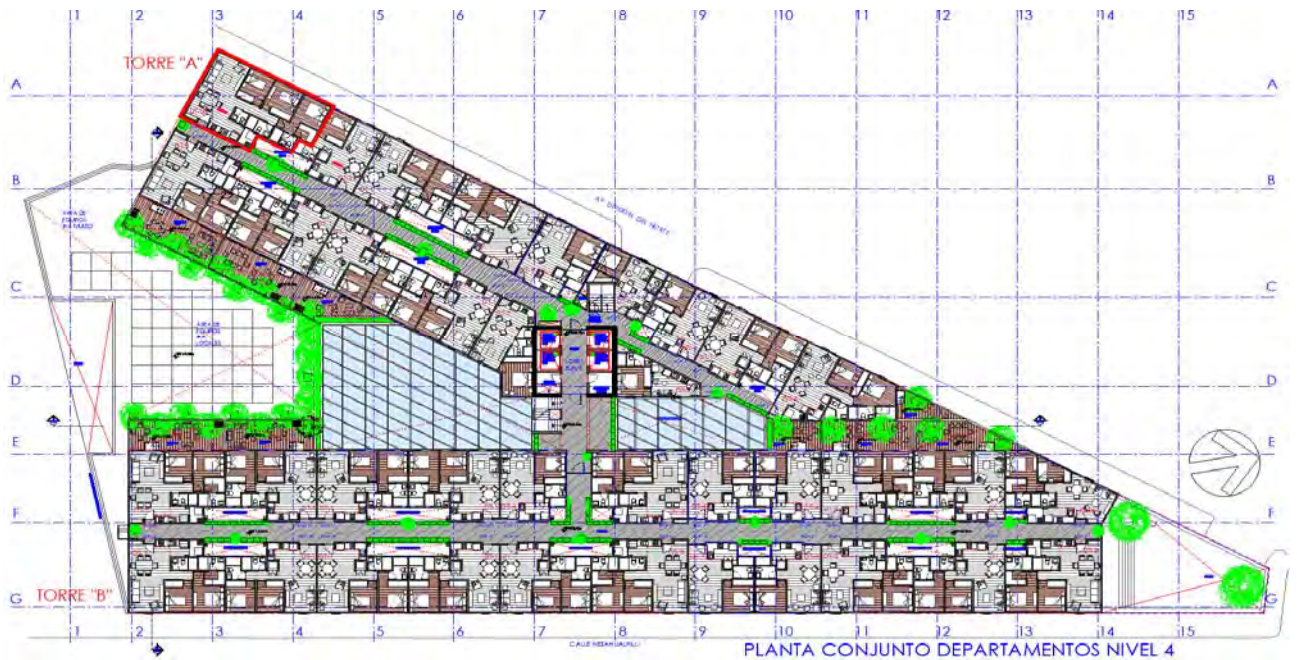

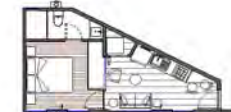
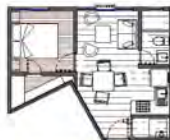
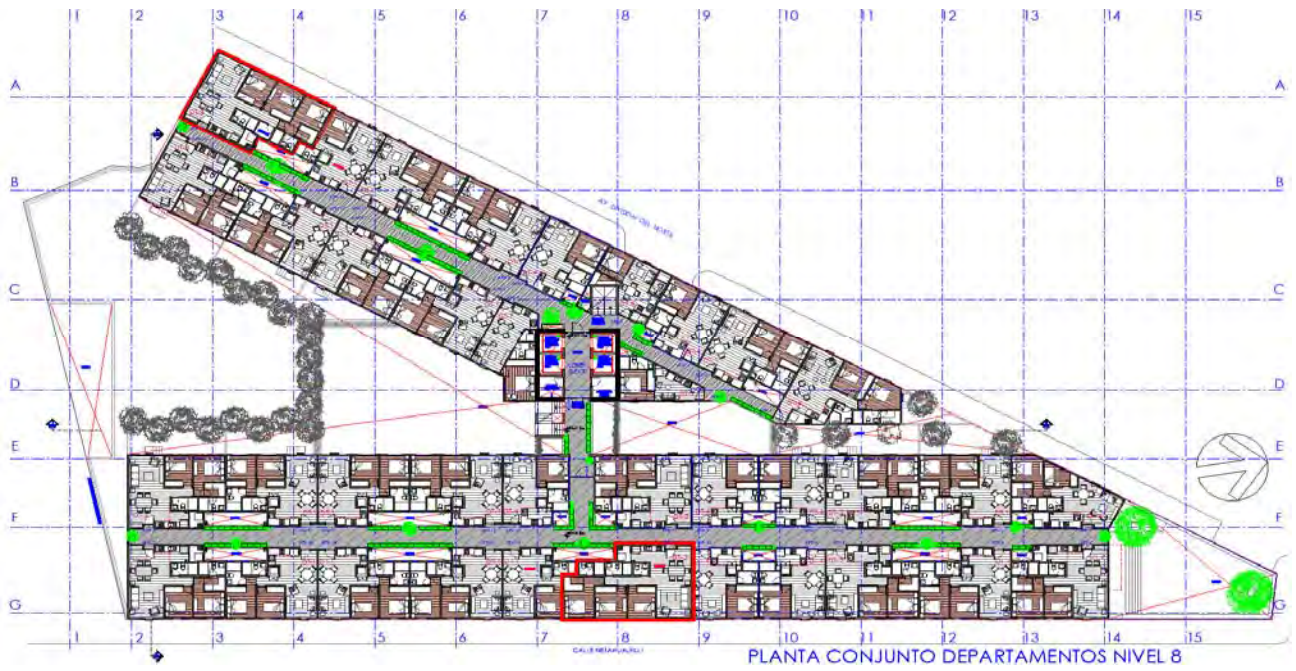

TIPO DT-1x ÁREA 36,40 m² CÁMERA 1



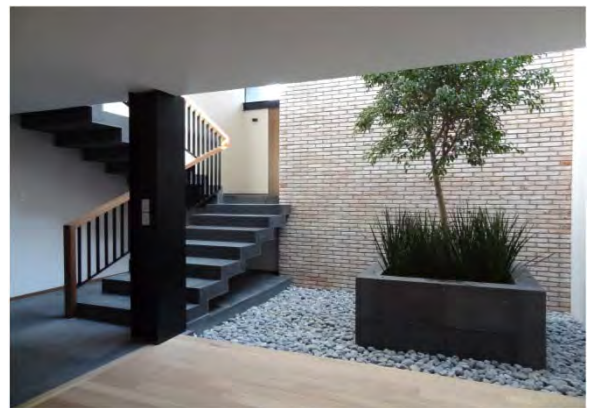

ANTES ...



DESPUÉS ...

ANTES ...



DESPUÉS ...

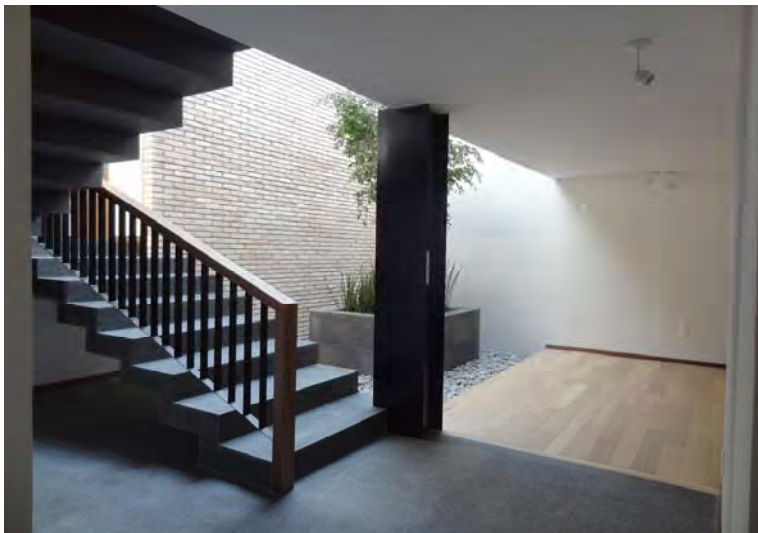

DESPUÉS ...

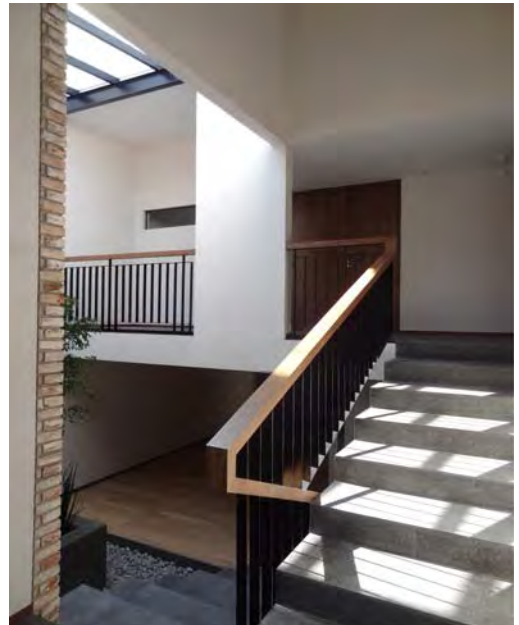

ANTES ...

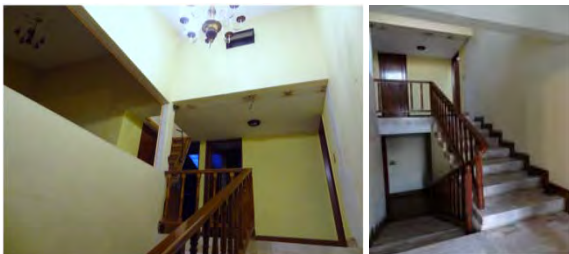



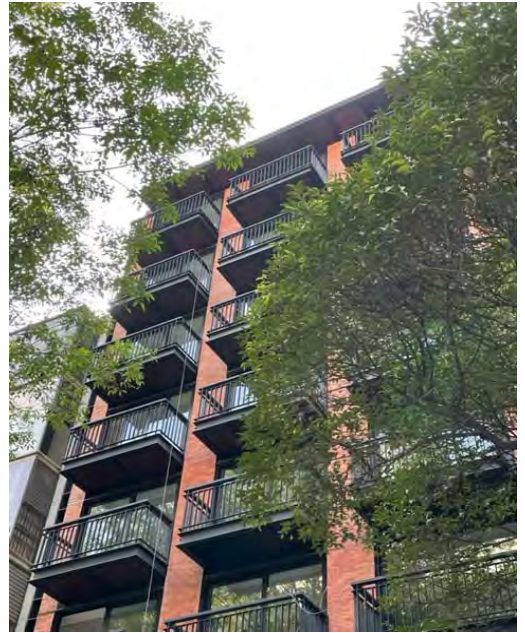

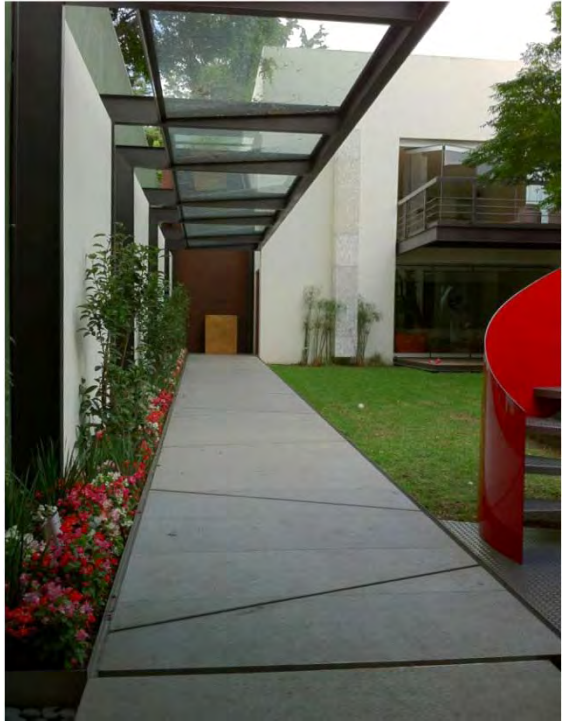
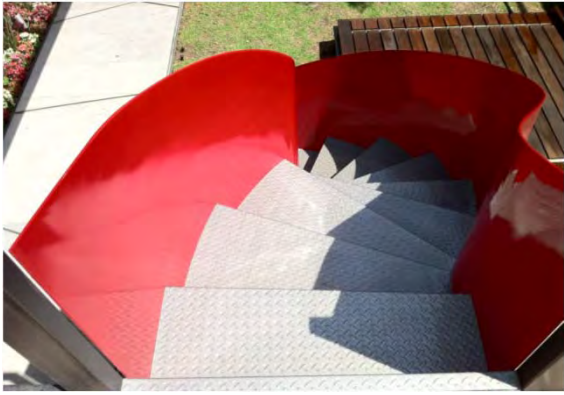



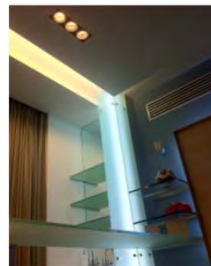
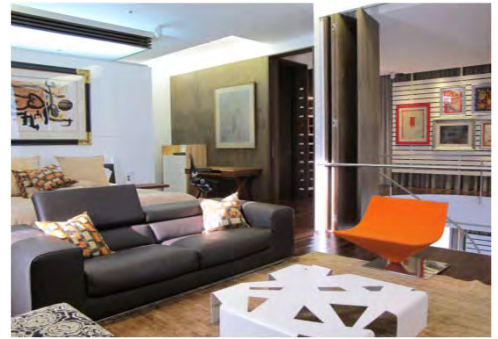



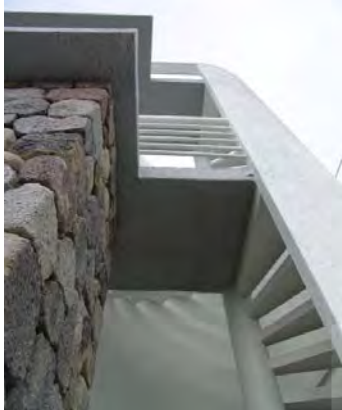
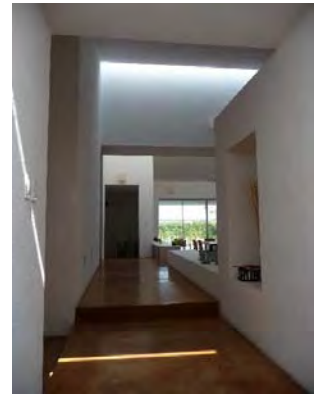

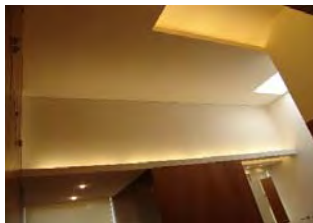
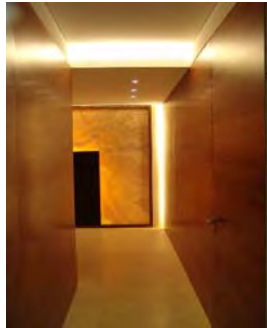
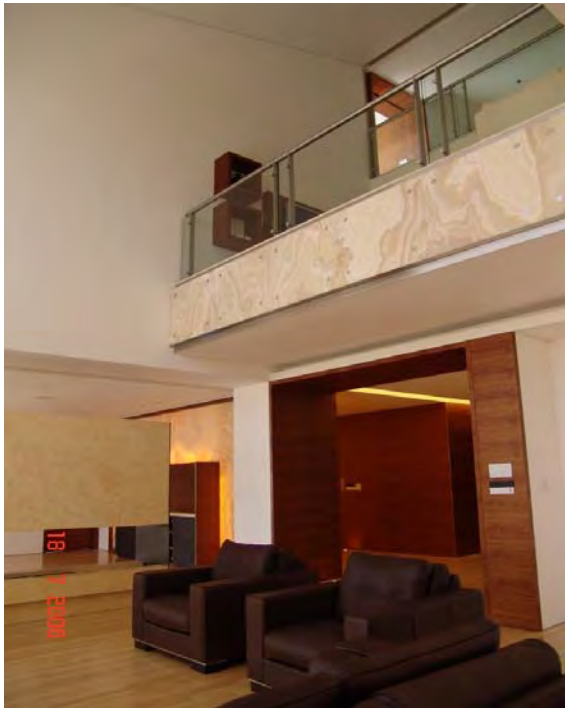

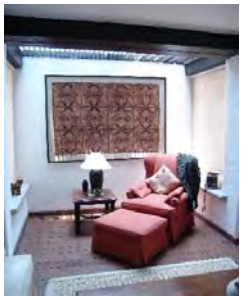
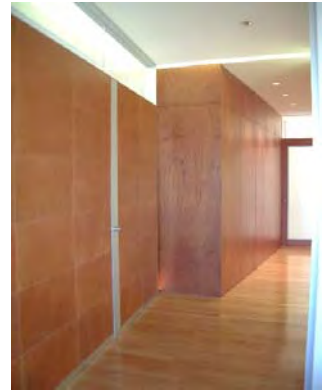
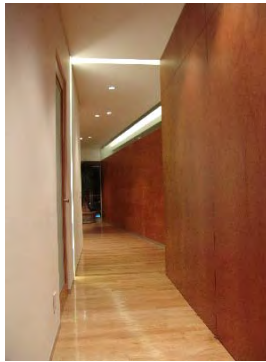

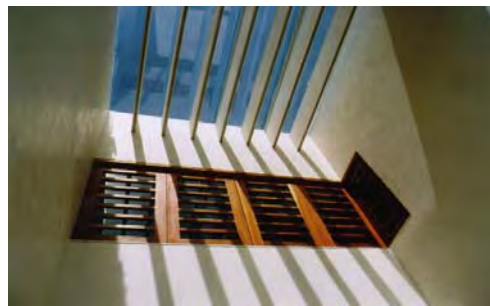
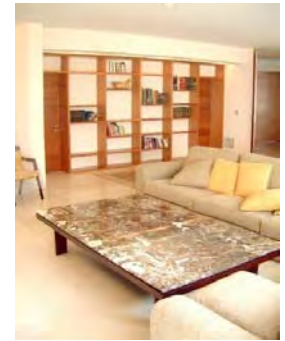
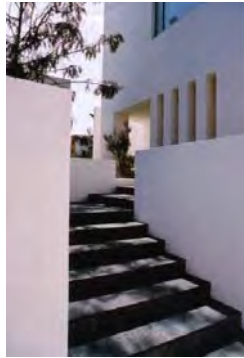



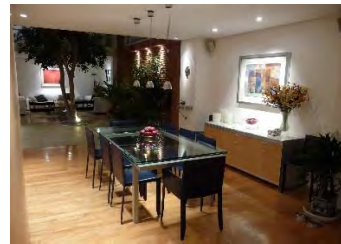

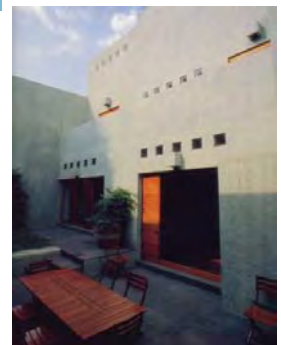

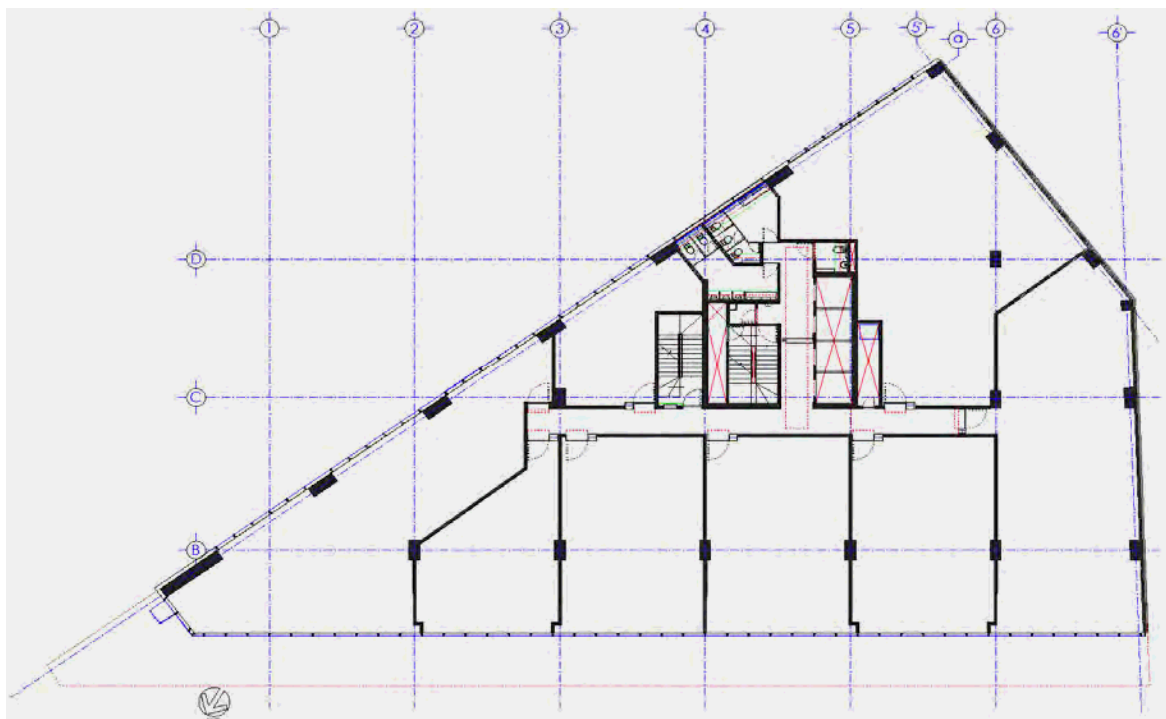
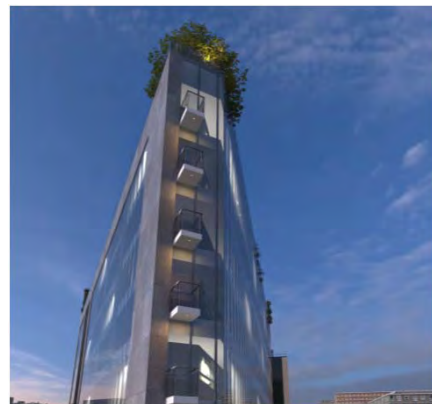

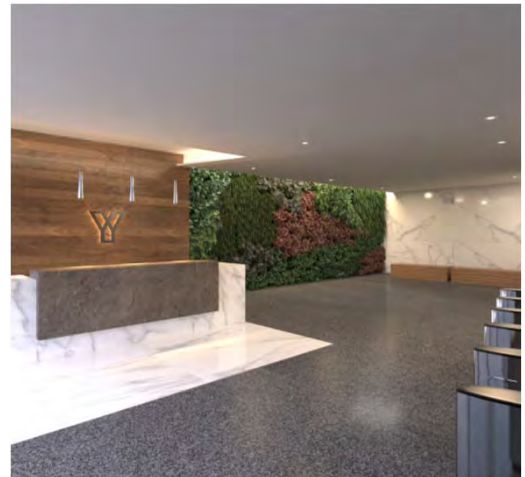
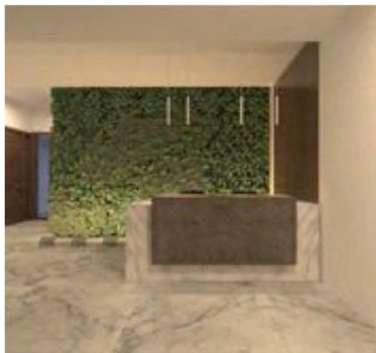

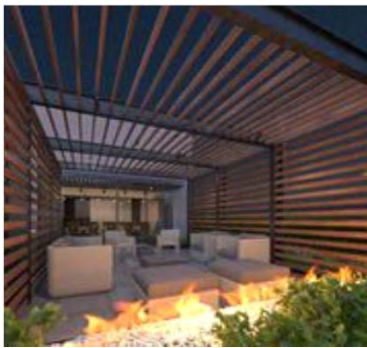



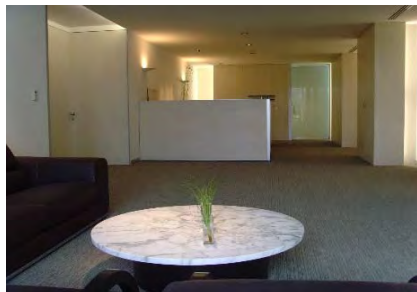
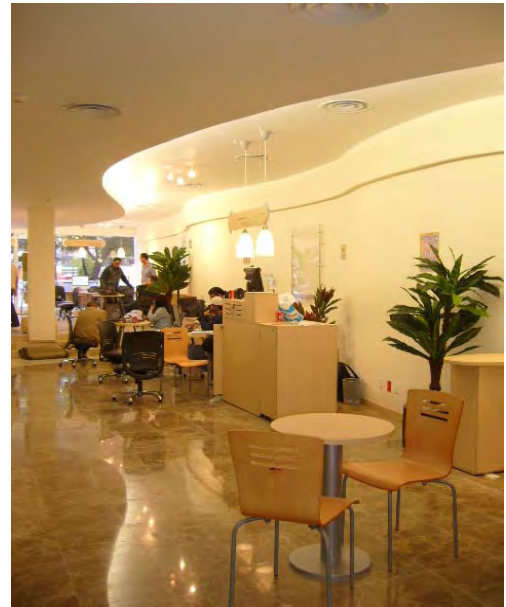
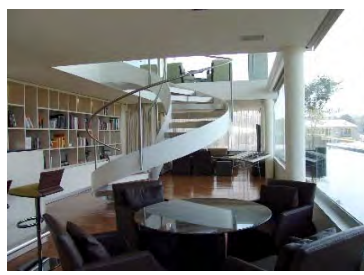

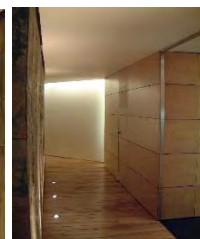
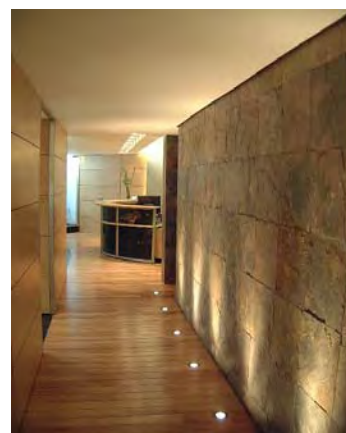
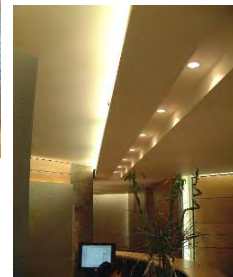

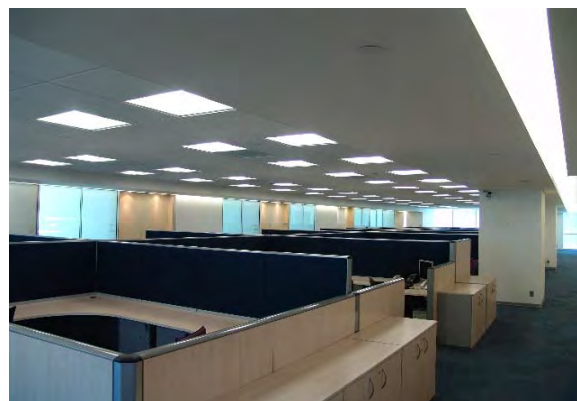
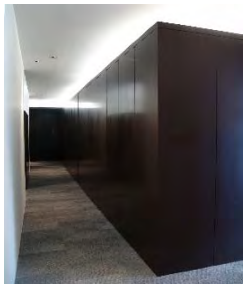
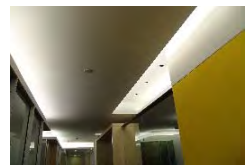
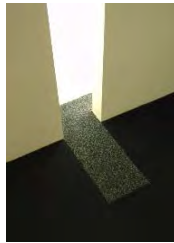
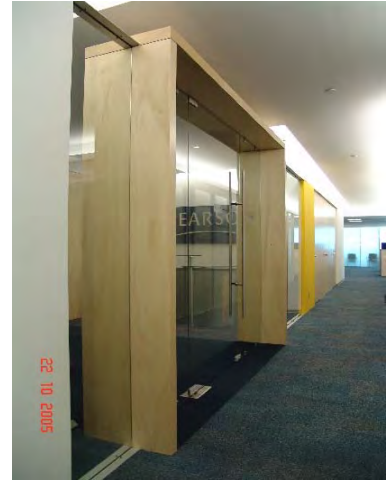
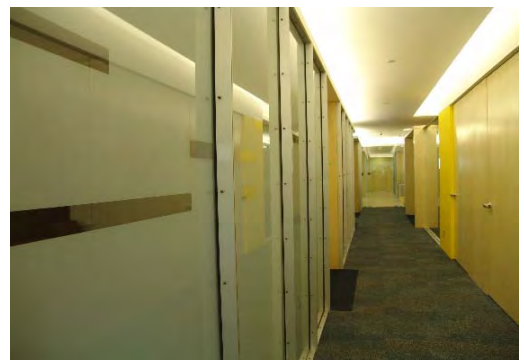

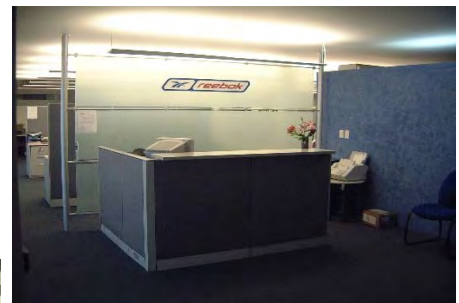
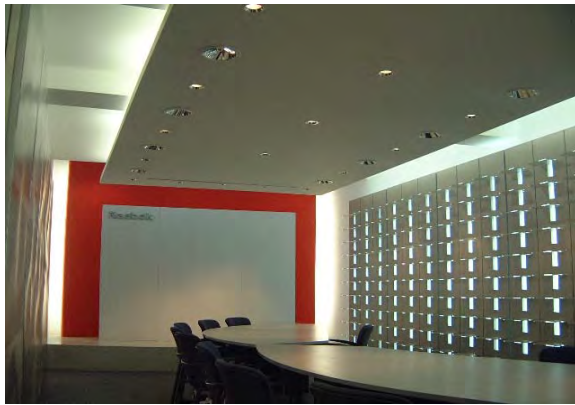
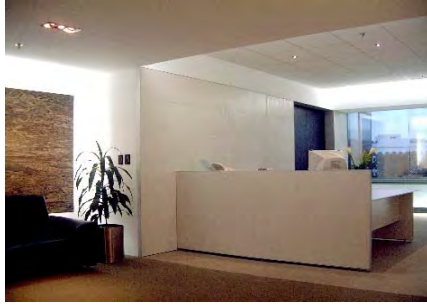
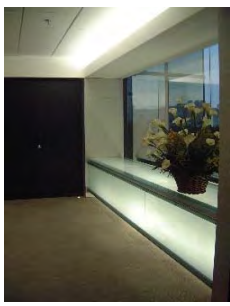

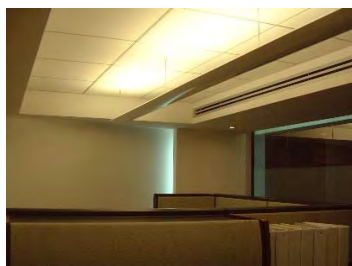
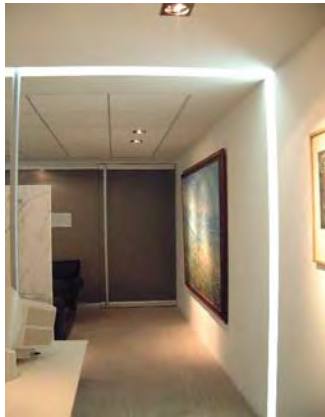
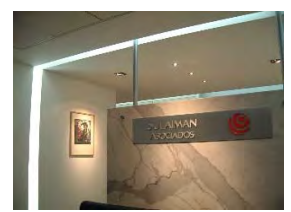

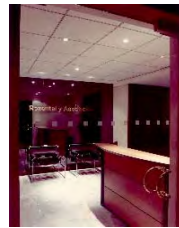
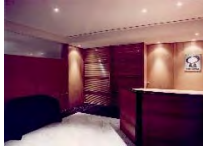
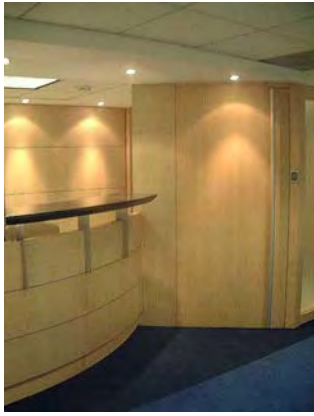
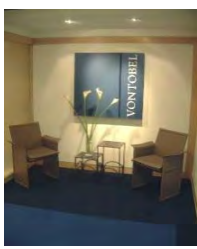











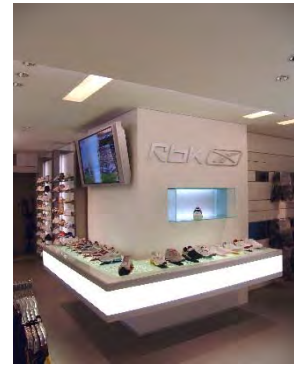

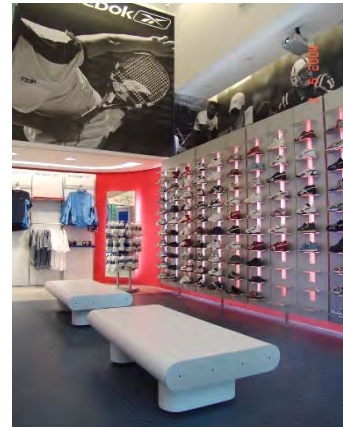



RESIDENCIAL

2023

AMPLIACIÓN CASA HABITACIÓN. **AURELIO BENÍTEZ PROYECTO**

Av. De las Palmas 1926,
Lomas de Chapultepec, D.F.
48.00 m2

2022

CASA HABITACIÓN. **JORGE SÁNCHEZ PROYECTO**

Privada Juan Aldama s/n, Col. Atlihuayán,
Yautepec de Zaragoza, Morelos, México.
110.00 m2

2020

CASA HABITACIÓN. **MEDINA-PULIDO PROYECTO Y OBRA**

Privada del Arco 22, Real de Acueducto,
Bosque Real, Huixquilucan, Edo. Méx.
625.00 m2

2020

CASA HABITACIÓN. **MEDINA-PULIDO ANTEPROYECTO**

Av. Arteaga y Salazar , Lote 11,
Contadero, Cuajimalpa, CdMx
492.00 m2

2018

CASA HABITACIÓN. **MMM PROYECTO**

Quinta San Miguel, Club de Golf El Tigre,
Nuevo Vallarta, Nayarit
234.00 m2

DEPARTAMENTOS. **MMM PROYECTO**

Quinta San Miguel, Club de Golf El Tigre,
Nuevo Vallarta, Nayarit
228.00 m2

2017

REMODELACIÓN DEPARTAMENTO. **MMM PROYECTO Y ADECUACIÓN**

Av. De Las Torres 805, Depto D-1803,
Torres de Potrero, Cd.Mx.
46.00 m2

CONJUNTO DE EDIFICIOS DE USO MIXTO (OFICINAS-COMERCIO-VIVIENDA). **YAMA INMOBILIARIA**

"YAMA SAN JERÓNIMO" EDIFICIOS "A" Y "B" PROYECTO EJECUTIVO

Av. San Jerónimo, Col. Del Valle, Del. Álvaro Obregón
Cd.Mx
49,875.00 m2

EDIFICIO DE USO MIXTO (COMERCIO-MUSEO-VIVIENDA). **YAMA INMOBILIARIA PROYECTO EJECUTIVO**

"YAMA PUNTA MUSEO"

Av. División del Norte 3572, Del. Coyoacán,
Cd.Mx
21,232.78 m2

2016

- REMODELACIÓN DEPARTAMENTO. **CARLOS ESCOTO** PROYECTO Y ADECUACIÓN
Carretera Mexico Toluca 5454, Depto 903 Torre C,
Cuajimalpa, D.F.
148.00 m2
- REMODELACIÓN CASA HABITACIÓN. **A DE R.** PROYECTO Y ADECUACIÓN
Loma Larga 89,
Lomas de Vista Hermosa, D.F.
428.00 m2
- REMODELACIÓN-AMPLIACIÓN CASA HABITACIÓN. **Ing. Ricardo Wolff Michaus** PROYECTO Y ADECUACIÓN
Bosque de Manzanos 193,
Col. Bosques de Las Lomas, México D.F.
72.00 m2

2015

- REMODELACIÓN DEPARTAMENTO. **MMM** PROYECTO Y ADECUACIÓN
San Bernabé 391-A3,
San Jerónimo Lidice, D.F.
156.00 m2
- REMODELACIÓN DEPARTAMENTO. **MMM** PROYECTO Y ADECUACIÓN
Canalito 152-402,
Tizapán San Ángel, D.F.
86.00 m2
- REMODELACIÓN COCINA CASA HABITACIÓN. **BELMONT-LEAL** PROYECTO Y ADECUACIÓN
Av. Desierto de los Leones 5135, Casa 10,
San Bartolo Ameyalco, México D.F.
62.00 m2
- CASA HABITACIÓN. **Familia Medina-Riveroll** PROYECTO
Tepoztlán, Morelos.
83.00 m2
- AMPLIACIÓN DE SALÓN CASA HABITACIÓN. **Ing. Ricardo Wolff Michaus** PROYECTO Y ADECUACIÓN
Bosque de Manzanos 193,
Col. Bosques de Las Lomas, México D.F.
76.00 m2
- REMODELACIÓN / AMPLIACIÓN CASA HABITACIÓN. **Familia Medina-Riveroll** PROYECTO Y ADECUACIÓN
Tepoztlán, Morelos.
38.00 m2

2014

- EDIFICIO DE USOS MIXTOS (DEPARTAMENTOS / USO COMERCIAL). **AMB/AMA.** PROYECTO Y SUPERVISIÓN
Av. Nuevo León 155,
Col. Condesa, México, D.F.
1,726.00 m2
- REMODELACIÓN CASA HABITACIÓN. **AURELIO BENÍTEZ** PROYECTO Y ADECUACIÓN
Av. De las Palmas 1926,
Lomas de Chapultepec, D.F.
498.00 m2
- REMODELACIÓN DEPARTAMENTO. **VZG** PROYECTO Y ADECUACIÓN
Corregidores 925-101,
Lomas de Virreyes, D.F.
348.00 m2
- REMODELACIÓN CASA HABITACIÓN. **Ing. Ricardo Wolff Michaus** PROYECTO Y ADECUACIÓN
Bosque de Manzanos 193,
Col. Bosques de Las Lomas, México D.F.
68.00 m2

2013

REMODELACIÓN / AMPLIACIÓN CASA HABITACIÓN. **Familia Medina-Riveroll** PROYECTO Y ADECUACIÓN
Tepoztlán, Morelos.
REMODELACIÓN / AMPLIACIÓN CASA HABITACIÓN. **Lic. Adolfo Gutiérrez** PROYECTO
Calzada Desierto de los Leones 1414, Casa 29,
Tetelpan, México, D.F.
148.00 m2

2012

INTERIORES CASA HABITACIÓN. **Familia Medina-Pulido** PROYECTO Y ADECUACIÓN
Calle La Palma 105, Casa 1,
Lomas de Vista Hermosa, D.F.
246.00 m2
DEPARTAMENTO. **Martha González-Karg de Zapata.** PROYECTO Y ADECUACIÓN
Rincón del Parque, GH-1,
Bosques de Santa Fé, México D.F.
506.00 m2

2011

REMODELACIÓN CASA HABITACIÓN. **Lic. Manuel Medina M.** PROYECTO Y ADECUACIÓN
Tepoztlán, Morelos.
CASA HABITACIÓN **Héctor Cuellar.** PROYECTO
Holbox, Quintana Roo.
628.30 m2
REMODELACIÓN CASA HABITACIÓN. **Alejandro Fábila M.** PROYECTO Y ADECUACIÓN
Colinas de Sta. Fe , Club de Golf Santa Fé,
Xochitepec, Morelos.
183.00 m2

2010

REMODELACIÓN CASA HABITACIÓN. **Roberto Solís** PROYECTO Y ADECUACIÓN
Flor de Agua ,
Col. Florida, D.F.
335.00 m2
REMODELACIÓN CASA HABITACIÓN. **Alejandro Fábila M.** PROYECTO Y ADECUACIÓN
Margaritas ,
Col. Florida, D.F.
225.00 m2
REMODELACIÓN CASA HABITACIÓN. **R.S.** PROYECTO Y ADECUACIÓN
Iztaccíhuatl ,
Col. Florida, D.F.
242.00 m2
REMODELACIÓN DEPARTAMENTO-PH. **A.B.** PROYECTO Y ADECUACIÓN
Haus Santa Fé, PH-1,
Cuajimalpa, México D.F.
238.00 m2
EDIFICIO DE DEPARTAMENTOS. **YAMA Vivienda, S.A. de C.V.** PROYECTO Y SUPERVISIÓN
Privada de Suiza N° 9,
San Jerónimo Lidice, México D.F.
3,825.00 m2

2009

REMODELACIÓN CASA HABITACIÓN. **Ing. Ricardo Wolff Michaus** PROYECTO Y ADECUACIÓN
Bosque de Manzanos 193,
Col. Bosques de Las Lomas, México D.F.
528.00 m2
CASA HABITACION. **Sra. Esther Langle.** PROYECTO
Rancho San Francisco 56, San Bartolo Ameyalco, México, D.F.
639.00 m2

2008

- REMODELACIÓN-AMPLIACIÓN CASA HABITACION. **Familia Ugarte. PROYECTO Y SUPERVISIÓN**
Fincas del Contadero, Casa 10, Arteaga y Salazar 727,
Cuajimalpa, México, D.F.
138.87 m2
- EDIFICIO DE DEPARTAMENTOS. **Ing. Juan Limón. PROYECTO Y SUPERVISIÓN**
Cda. de Terremoto 466,
Pedregal de San Ángel, México, D.F.
1,545.69 m2
- REMODELACIÓN-AMPLIACIÓN CASA HABITACION. **Ing. Sergio Madrazo P. PROYECTO Y SUPERVISIÓN**
Laja 206, Pedregal de San Ángel, México, D.F.
1,715.32 m2
- CASA HABITACIÓN **Alejandra Cuellar. PROYECTO Y SUPERVISIÓN**
Holbox, Quintana Roo.
563.78 m2
- CASA HABITACIÓN. **Lic. Pablo Medina M. PROYECTO Y SUPERVISIÓN**
Av. Universidad 600, Lote 17, Manzana P,
Fracc. Puerta de Plata, Guadalajara, Jal.
426.00 m2

2007

- DEPARTAMENTO. **Familia M PROYECTO Y ADECUACIÓN**
Villas de la Cañada, Villa 5, GF y N-1,
Bosques de Santa Fé, México D.F.
968.00 m2
- CASA HABITACIÓN. **Lic. Roberto De la Parra PROYECTO Y SUPERVISIÓN**
Calle mZ. 37, Lotes 8-9, Club de Golf Santa Fé,
Xochitepec, Morelos.
416.00 m2
- CASA HABITACIÓN. **Familia ALVA. PROYECTO Y SUPERVISIÓN**
Crater 151,
Jardines del Pedregal, México D.F.
1,116.00 m2

2006

- CASA HABITACIÓN. **Familia LIMÓN. PROYECTO Y SUPERVISIÓN**
Iglesia 466,
Jardines del Pedregal, México D.F.
848.00 m2
- REMODELACIÓN DEPARTAMENTO. **Ing. Ricardo Wolff Michaus PROYECTO Y ADECUACIÓN**
Bosque de Canelos 831, Departamento 3-A,
Col. Bosques de Las Lomas, México D.F.
263.00 m2
- CASA HABITACIÓN. **Lic. Rafaél Incháustegui Bracho PROYECTO Y ADECUACIÓN**
Calle Acoma lote 33, Club de Golf Santa Fé,
Xochitepec, Morelos.
326.00 m2
- EDIFICIO DE DEPARTAMENTOS. **Manuel Zamudio D'Arcangelis y Asociados ANTEPROYECTO**
Fragata 11,
Col. Bosques de Las Lomas, México D.F.
860.00 m2
- REMODELACIÓN CASA HABITACION. **Fam. Padilla-Laris PROYECTO Y ADECUACIÓN**
Monte Carpatos 920, Lomas de Chapultepec, México, D.F.
967.00 m2
- REMODELACIÓN CASA HABITACION. **Lic. Sergio Madrazo C. PROYECTO Y SUPERVISIÓN**
Rancho San Francisco 81, San Bartolo Ameyalco, México, D.F.
623.00 m2

2005

EDIFICIO DE DEPARTAMENTOS. **Ing. Juan Carlos Young González y Asociados** ANTEPROYECTO

Gral. Paulino Navarro 60,
Col. Paseos de La Herradura, Naucalpan, Edo. de México.
2,096.63 m²

CASA HABITACIÓN. **C.P. José Santiago**. PROYECTO Y SUPERVISIÓN

Lote 48, Mz. 15, Secc. 3, Club de Golf Santa Fé,
Xochitepec, Morelos.
348.00 m²

2004

ADECUACIÓN DE DISEÑO DE INTERIORES. **Sr. Alain Ponce de León**. PROYECTO Y SUPERVISIÓN

Colegio 707, Casa 3,
Jardines del Pedregal, México D.F.
851.00 m²

EDIFICIO DE DEPARTAMENTOS. **YAMA VIVIENDA - Ing. Frank Young Meier y Asociados** PROYECTO Y SUPERVISIÓN

Adolfo Prieto 1032,
Col. Del Valle, México D.F.
1,365.70 m²

CASA HABITACIÓN. **Dr. Leopoldo Becerra Posada** ANTEPROYECTO

Valle de Bravo, Edo. de México.
186.00 m²

EDIFICIO DE DEPARTAMENTOS Y COMERCIOS. **Arq. Alejandro de La Parra** PROYECTO Y SUPERVISIÓN

Av. Revolución 1915,
Col. Tizapán San Angel, México D.F.
4,058.00 m²

DEPARTAMENTO. **Alejandro Méndez B.+Alicia Fernández Q.** PROYECTO Y ADECUACIÓN

Villas de la Cañada, Villa 2, PH-2,
Bosques de Santa Fé, México D.F.
863.00 m²

2003

REMODELACIÓN DE DEPARTAMENTO. **Alejandra Cuellar**. PROYECTO Y ADECUACIÓN

Tres Torres Secoyas, Torre C, Depto 1704,
Av. Bernardo Quintana, La Loma Santa Fé, México D.F.
250.00 m²

EDIFICIO DE DEPARTAMENTOS **YAMA VIVIENDA - Ing. Frank Young Meier y Asociados** PROYECTO Y SUPERVISIÓN

Av. Barranca del Muerto 140,
Col. Florida, México D.F.
1,255.90 m²

CASA HABITACIÓN. **Sr. Ricardo Ortigosa E.** PROYECTO

Cocoyoc, Morelos.
192.00 m²

EDIFICIO DE DEPARTAMENTOS. **Sra. Leonor Gómez de Herrera Moro**. PROYECTO

Presa Don Martín 93,
Col. Irrigación, México D.F.
327.00 m²

2002

CASA HABITACIÓN. **Sr. Juan Manuel Gironella**. ANTEPROYECTO

Calle de Valdelinares S.N., esquina Calle Darío Aparicio,
Madrid, España.

INTERIOR CASA HABITACIÓN. **Sr. Alfredo Pérez Varona**. PROYECTO Y SUPERVISION

Farallón 230, Casa 4,
Jardines del Pedregal, México, D.F.

2001

- ADECUACION TERRAZA Y COOK-OUT. **Sra. Rosa Alamán de Soberón**
Cuartel 36,
Contadero, D.F.
- DEPARTAMENTO. **Sra. Esperanza Otero de Riveroll** PROYECTO Y ADECUACIÓN
Privada de los Cedros 61, Depto. 701,
San Angel Tetelpan, México D.F.
- REMODELACIÓN CASA HABITACION. **Familia Cancio** PROYECTO Y SUPERVISIÓN
Fuente de Damas 8,
Lomas de las Palmas, Edo. de México.
- REMODELACIÓN EDIFICIO DEPARTAMENTOS. **Constructora Gamar, S.A. de C.V.** PROYECTO Y SUPERVISIÓN
Av. Cuahutemoc 1038,
Col. Del Valle, México D.F.
- CASA HABITACIÓN. **Dr. Leopoldo Becerra Posada** ANTEPROYECTO
Cerrada de San Francisco, Lote 25,
San Bartolo Ameyalco, México D.F.

2000

- INTERIOR CASA HABITACIÓN. **Casa RL** PROYECTO Y ADECUACIÓN
Nabor Carrillo 92-bis, Casa 4,
Olivar de los Padres, México, D.F.
- REMODELACIÓN CASA HABITACION. **Sr. Alejandro Jiménez O'Farril** PROYECTO Y ADECUACIÓN
Estero 20,
Jardines del Pedregal, México D.F.
- CASA MUESTRA. **Club de Golf LOS AZULEJOS.** PROYECTO Y SUPERVISION
Club de Golf LOS AZULEJOS,
Torreón, Coah.
- CASA HABITACIÓN. **Lic. Fernando Rotter Alday.** PROYECTO Y SUPERVISION
Calle Telchak 381,
Tlalpan, México, D.F.

1999

- AMPLIACIÓN CASA HABITACIÓN. **Lic. Francisco J. Riveroll O.** PROYECTO
Calzada Desierto de los Leones 1414, Casa 35,
Tetelpan, México, D.F.
- CASA HABITACIÓN. **Ing. Martín Castañeda.** PROYECTO Y SUPERVISIÓN
Paseo de los Abetos 28,
Fraccionamiento y Club de Golf Los Encinos,
Lerma, Edo. de México.
- CASA HABITACION. **Lic. Alejandro Soberón Kuri.** PROYECTO Y ADECUACIÓN
Cuartel 36,
Contadero, D.F.
(En asociación con Carlos Artigas Arquitectos Asociados)
- CASA HABITACIÓN. **Lic. Pablo Escudero.** PROYECTO
Fraccionamiento SUMIYA,
Cuernavaca, Morelos.
- AMPLIACIÓN CASA HABITACIÓN. **Lic. José Molina Martínez** PROYECTO Y SUPERVISIÓN
Fraccionamiento Club de Golf Santa Fe,
Xochitepec, Morelos.
- AMPLIACIÓN CASA HABITACIÓN. **Lic. Juan M. Gironella.** PROYECTO
Fraccionamiento La Herradura, Edo. de México.

1998

- CONDOMINIO. **Lic. Alejandro Soberón Kuri.** PROYECTO
Cuartel 25, Contadero, México, D.F.
(En asociación con Carlos Artigas Arquitectos Asociados)
- CASA HABITACIÓN. **Dr. Leopoldo Becerra P.** PROYECTO
Valle de Bravo, Edo. de México.

AMPLIACIÓN CASA HABITACIÓN. **Lic. Manuel Medina M.**
Tepoztlán, Morelos.

CASA HABITACIÓN. **Dr. Leopoldo Becerra P.** ANTEPROYECTO
Rancho San Francisco, México D.F.

1997

AMPLIACIÓN CASA HABITACIÓN. **Sra. Ana Elena Riveroll Otero** PROYECTO Y ADECUACIÓN
Ocotillos 16, Casa 5,
Tetelpan, México D.F.

REMDELACIÓN CASA HABITACIÓN. **Lic. Juan Carlos Téllez M.** PROYECTO Y SUPERVISIÓN
Sánchez Azcona 330 ,
Col. Del Valle, México D.F.

CASA HABITACIÓN. **Arq. Guillermo Almazán C.** PROYECTO
Fraccionamiento Los Apantles, Sumiya,
Cuernavaca, Morelos.

CASA HABITACIÓN. **Dr. Leopoldo Becerra P.** PROYECTO
Fraccionamiento Ocotepec,
Ocotepec, Morelos.

AMPLIACION CASA HABITACIÓN. **Lic. Angel Junquera S.** PROYECTO Y ADECUACIÓN
Cda. Providencia 27,
San Jerónimo Lidice, México D.F.

1996

CASA HABITACIÓN. **Lic. José Molina Martínez** PROYECTO Y SUPERVISIÓN
Fraccionamiento Club de Golf Santa Fe,
Santa Fé, Morelos.

REMDELACIÓN DEPARTAMENTO. **Lic. Rodrigo Riveroll O.** PROYECTO Y ADECUACIÓN
Cuitláhuac 190, Depto. Ciruelos D-3,
Col. Toriello Guerra, Tlalpan, México D.F.

REMDELACIÓN DEPARTAMENTO. **Sr. Alejandro Jiménez O'Farril** PROYECTO Y SUPERVISION
Paseo de la Alborada 122, Depto 2,
Jardines de la Montaña, México D.F.

REMDELACIÓN-AMPLIACIÓN CASA HABITACIÓN. **Lic. Manuel Medina M.** PROYECTO Y SUPERVISIÓN
Pino 52, Casa 7,
San Jerónimo Lidice, México D.F.

1995

AMPLIACIÓN CASA HABITACIÓN. **Dr. Sadeer B. Hannush** PROYECTO Y SUPERVISIÓN
10 Armstrong Circle, Newtown, PA., U.S.A.

REMDELACIÓN CASA HABITACIÓN. **Sra. Tere Suárez de Hannah** PROYECTO Y ADECUACIÓN
Reforma 10, Casa 8,
San Angel, Mexico D.F.

1994

AMPLIACIÓN CASA HABITACIÓN. **Lic. Luis Linares Zapata** PROYECTO Y SUPERVISIÓN
Paseo de la Reforma 2410, Casa 6,
Bosques de las Lomas, México D.F.

AMPLIACIÓN CASA HABITACIÓN. **Lic. Francisco Riveroll R.** PROYECTO Y ADECUACIÓN
Tepoztlán, Morelos.

CASA HABITACIÓN. **Dra. Mita Castiglioni de Aparicio.** PROYECTO Y ADECUACIÓN
Paraje las Carreras Lote 23-24,
Malinalco. Estado de México.

AMPLIACIÓN CASA HABITACIÓN. **Sra. Elena Pasantes** PROYECTO Y SUPERVISIÓN
Fuente de Osiris 18, Lomas de Tecamachalco,
Edo.de México.
(En colaboración con el Arq. Pedro Orozco M.)

1993

CASA HABITACIÓN. **Lic. Manuel Medina M.** PROYECTO Y ADECUACIÓN

Tepoztlán, Morelos, México

REMODELACIÓN DEPARTAMENTO. **Sra. Rosamaría López de R.** PROYECTO Y ADECUACIÓN

Fuente del Amor 18-001,
Fuentes del Pedregal, Mexico D.F.

CASA HABITACIÓN. **Srita. Bertha Ortiz Suárez** PROYECTO

Clz.de Las Aguilas 830, Lote 33
Fracc. Aguila Real, México D.F.

CASA HABITACIÓN. Promoción **Hacienda El Campanario** PROYECTO

Hacienda El Campanario, Querétaro, Qro.
(En colaboración con los Arq's. Sergio Ordoñez y Rafaél Sánchez Priede.)

1991

CASA HABITACIÓN. **Sr. Nicolás Zapata C.** PROYECTO Y SUPERVISIÓN

Sierra Vertientes 823 Duplex Torre A,
Lomas de Chapultepec, México D.F.
893.00 m2

CASA HABITACIÓN. **Familia Sosa-Navarrete.** PROYECTO

Tuxpan 10, San Jerónimo Lidice, México D.F.
(En colaboracion con el Arq. Mario Lazo Villarreal).
406.00 m2

1990

AMPLIACIÓN CASA HABITACIÓN. **Sr. Nicolás Zapata C.** PROYECTO Y SUPERVISIÓN

Cozumel, Q.R.
165.00 m2

AMPLIACIÓN CASA HABITACIÓN. **Ing. Francisco Domínguez S.** PROYECTO

Club de golf Tequisquiapan,
Tequisquiapan, Qro.
62.00 m2

1989

REMODELACIÓN CASA HABITACIÓN. **Sra. Angeles Espinosa R.** PROYECTO Y SUPERVISIÓN

Tlacopac 10,
San Angel Inn, México D.F.

1988

CASA HABITACIÓN. **Sr. Nicolás Zapata C.** PROYECTO Y SUPERVISIÓN

Cozumel, Q.R.
568.00 m2

AMPLIACIÓN CASA HABITACIÓN. **Ing. Anibal de Iturbide** PROYECTO

Cozumel, Q.R.

1987

CASA HABITACIÓN. **Lic. Francisco Riveroll R.** PROYECTO Y SUPERVISIÓN

Rancho San Francisco 87,
San Bartolo A., México D.F.
546.00 m2

HOTELES

2010

HOTEL **CASA LAS TORTUGAS**. SUITES, RESTAURANTE Y SPA / **ANTEPROYECTO**

Holbox, Quintana Roo.

528 m2

HOTEL BOUTIQUE **EMOCIONES. D.K.** **ANTEPROYECTO**

Holbox, Quintana Roo.

1,765 m2

1993

HOTEL. **Coghlan y Coghlan Construcciones S.A. de C.V.** **ANTEPROYECTO**

250 cuartos, 35 villas.

Costera Miguel Alemán s/n , Acapulco, Gro.

(En colaboración con el Arq. Gonzalo Martínez C.)

OFICINAS

2020

REMODELACIÓN EDIFICIO DE OFICINAS. **GRUPO WITT**
"CORPORATIVO GRUPO WITT" ANTEPROYECTO
Alvaro Obregón esquina con Tonalá,
Col. Roma, México D.F.
676.00 m2

2019

CONJUNTO DE EDIFICIOS DE USO MIXTO (OFICINAS-COMERCIO-VIVIENDA). **YAMA INMOBILIARIA**
"YAMA SAN JERÓNIMO" EDIFICIOS "A1" Y "A2" PROYECTO EJECUTIVO
Av. San Jerónimo, Col. Del Valle, Del. Álvaro Obregón
Cd.Mx
76,077.80 m2

2018

CONJUNTO DE EDIFICIOS DE USO MIXTO (OFICINAS-COMERCIO-VIVIENDA). **YAMA INMOBILIARIA**
"YAMA SAN JERÓNIMO" EDIFICIOS "A" Y "B" PROYECTO EJECUTIVO
Av. San Jerónimo, Col. Del Valle, Del. Álvaro Obregón
Cd.Mx
153,470.00 m2

EDIFICIO DE USO MIXTO (OFICINAS-COMERCIO). **YAMA INMOBILIARIA** ANTEPROYECTO
"YAMA SAN ANTONIO"
Av. Revolución esa. San Antonio, Col. , Del. Benito Juárez,
Cd.Mx
32,677.84 m2

EDIFICIO DE USO MIXTO (AGENCIA AUTOMOTRIZ-COMERCIO-OFICINAS + EDIFICIO CORPORATIVO). **GRUPO WITT**
"CORPORATIVO NISSAN TLALNEPANTLA" PROYECTO EJECUTIVO
Blvd. Manuel Ávila Camacho esquina con Mario Colin, Tlalnepantla,
Edo.Mex.
57,400.00 m2

2017

EDIFICIO DE USO MIXTO (OFICINAS-COMERCIO). **YAMA INMOBILIARIA** PROYECTO EJECUTIVO
"YAMA i866"
Insurgentes Sur 866, Col. Del Valle, Del. Álvaro Obregón, Cd.Mx.
26,951.50 m2

EDIFICIO DE USO MIXTO (OFICINAS-COMERCIO). **YAMA INMOBILIARIA** DESARROLLO PROYECTO EJECUTIVO
"YAMA INSURGENTES-REFORMA"
Insurgentes Sur 64, Col. Insurgentes Centro, Del. Cuahutémoc
Cd.Mx
105,047.18 m2

EDIFICIO DE USO MIXTO (OFICINAS-COMERCIO). **YAMA INMOBILIARIA** DESARROLLO PROYECTO EJECUTIVO
"YAMA JARDINES DEL PEDREGAL"
Blvd. Adolfo López Mateos 3233, Col. Jardines del Pedregal, Del. Álvaro Obregón, Cd.Mx
60,992.00 m2

EDIFICIO DE USO MIXTO (OFICINAS-COMERCIO). **YAMA INMOBILIARIA** DESARROLLO PROYECTO EJECUTIVO
"YAMA ALPES"
Blvd. Adolfo López Mateos 2165, Col. Las Flores, Del. Álvaro Obregón, Cd.Mx
32,102.30 m2

REMODELACIÓN OFICINAS. **EMPRESAS OLIMEX** PROYECTO Y ADECUACIÓN
Edificio Omega, Campos Eliseos 345, Piso 6,
Chapultepec Polanco, Cd. Mx.
88.00 m2

2016

SALAS DE ESPERA SALAS DE JUNTAS Y CONSEJO. **GRUPO ANDANAC PROYECTO Y ADECUACIÓN**
Adolfo Prieto 625,
Col. Del Valle, México D.F.
98.00 m²

2014

OFICINAS. **ANA SEGUROS / GMX SEGUROS. PROYECTO EJECUTIVO**
(En asociación con AF Arquitectura)
Tecoyotitla 412,
Col. ExHacienda Gpe. Chimalistac, México D.F.
5,228.00 m²

AUDITORIO. **GRUPO ANDANAC PROYECTO Y ADECUACIÓN**
Adolfo Prieto 625,
Col. Del Valle, México D.F.
722.00 m²

2013

COMEDOR / SALONES. **GRUPO ANDANAC PROYECTO Y REMODELACIÓN**
Adolfo Prieto 625,
Col. Del Valle, México D.F.
678.00 m²

OFICINAS. **GRUPO ANDANAC PROYECTO Y REMODELACIÓN**
Adolfo Prieto 625,
Col. Del Valle, México D.F.
186.00 m²

2012

OFICINAS. **ARGOS-AEGON SEGUROS . PROYECTO**
(En asociación con AF Arquitectura)
Tecoyotitla 412,
Col. ExHacienda Gpe. Chimalistac, México D.F.
3,396.00 m²

2011

OFICINAS. **GRUPO INDUSTRIAL AGMR, S.A. de C.V. PROYECTO Y ADECUACIÓN**
Av. Insurgentes Sur 1192, Piso 8,
Col. Insurgentes Mixcoác, México D.F.
188 m²

OFICINAS. **HERDEZ-DEL FUERTE, S.A. de C.V. – ADMINISTRACIÓN. PROYECTO Y REMODELACIÓN**
Calzada San Bartolo Naucálpan 360, PB,
Col. Argentina Poniente, México D.F.
39.6 m²

OFICINAS. **PRONÓSTICOS PARA LA ASISTENCIA PÚBLICA, Dirección General. PROYECTO**
Av. Insurgentes Sur 1397, PB,
Col. Insurgentes Mixcoac, D.F.
375.00 m²

2010

OFICINAS. **HERDEZ-DEL FUERTE, S.A. de C.V. – ENFERMERÍA. PROYECTO Y REMODELACIÓN**
Calzada San Bartolo Naucálpan 360, PB,
Col. Argentina Poniente, México D.F.
15.20 m²

2009

- OFICINAS. **HERDEZ-DEL FUERTE, S.A. de C.V. – AMPLIACIÓN VENTAS. PROYECTO Y REMODELACIÓN**
Calzada San Bartolo Naucálpan 360, Piso 1,
Col. Argentina Poniente, México D.F.
106.90 m2
- OFICINAS. **HERDEZ-DEL FUERTE, S.A. de C.V. – FINANZAS-CAJA / CTAS. P.P. PROYECTO Y REMODELACIÓN**
Calzada San Bartolo Naucálpan 360, Planta Baja,
Col. Argentina Poniente, México D.F.
28.30 m2
- AMPLIACIÓN DE OFICINAS. **VANGENT México PROYECTO Y ADECUACIÓN**
Edificio Intelicorp Santa Fé
Av. Santa Fé 435, Piso 1,
Cuajimalpa, México D.F.
445.00 m2

2008

- OFICINAS. **HERDEZ-DEL FUERTE, S.A. de C.V. – DIRECCIONES PROYECTO Y REMODELACIÓN**
Calzada San Bartolo Naucálpan 360, Piso 2,
Col. Argentina Poniente, México D.F.
132.10 m2

2007

- SUCURSAL BANCARIA. **IXE GRUPO FINANCIERO. PROYECTO Y ADECUACIÓN**
Av. Adolfo López Mateos No. 2244, Col. Plaza del Sol,
Zapopan, Jalisco.
201.45 m2
- SUCURSAL BANCARIA. **IXE GRUPO FINANCIERO. PROYECTO Y ADECUACIÓN**
Av. Niños Héroes No. 2857-A, Col. Jardines del Bosque,
Guadalajara, Jalisco.
304.37 m2
- SUCURSAL BANCARIA. **IXE GRUPO FINANCIERO. ANTEPROYECTO**
Centro Comercial Plaza Alamedas,
Blvd. Adolfo Lopez Mateos No. 11, Local K-7, Fracc. Las Alamedas,
Atizapán de Zaragoza, Edo. de México.
256.10 m2
256.11
- SUCURSAL BANCARIA. **IXE GRUPO FINANCIERO. PROYECTO Y SUPERVISIÓN**
Camino al Olivo No 17 y 19,
Col. Lomas de Vista Hermosa, Cuajimalpa, México D.F.
247.25 m2
- SUCURSAL BANCARIA. **IXE GRUPO FINANCIERO. PROYECTO Y SUPERVISIÓN**
Aeropuerto Internacional de la Ciudad de México, Terminal-2,
Local , Concesión TLL-07, México D.F.
119.21 m2
- OFICINAS. **CIE – OFICINAS PRESIDENCIA. PROYECTO Y SUPERVISIÓN**
Hipódromo de las Américas,
Col. Lomas Hipódromo, Naucálpan, D.F.
261.30 m2
- AMPLIACIÓN-REMODELACIÓN CONSULTORIO MÉDICO. **Dr. Sadeer B. Hannush. PROYECTO Y SUPERVISIÓN**
400 Middletown Blvd. Suite 110.
Langhorne, PA., E.U.A.
242.00 m2
- OFICINAS. **HERDEZ, S.A. de C.V. – RECEPCIÓN-VESTÍBULOS. PROYECTO Y ADECUACIÓN**
Calzada San Bartolo Naucálpan 360, PB,
Col. Argentina Poniente, México D.F.
166.86 m2
- OFICINAS. **PROLOGIS, S.A. DE C.V. PROYECTO Y ADECUACIÓN**
Edificio Corporativo 505, Av. Santa Fé 505, Piso 3,
Cuajimalpa, México D.F.

260.00 m2

2006

OFICINAS. **SACMI DE MEXICO, S.A. DE C.V. PROYECTO Y ADECUACIÓN**

Edificio Corporativo 505
Av. Santa Fé 505, Piso 7,
Cuajimalpa, México D.F.
278.00 m2

REMODELACIÓN DE OFICINAS Y SALA EXHIBICIÓN. **VOLKSWAGEN SANTA CLARA. ANTEPROYECTO**

Antigua Carretera México-Pachuca Km. 13.5,
Col. Rústica Xalostóc,
Ecatepec, Edo. de México
450.00 m2

REMODELACIÓN DE OFICINAS. **HERDEZ, S.A. de C.V. – RELACIONES INDUSTRIALES. PROYECTO Y ADECUACIÓN**

Calzada San Bartolo Naucálpan 360, PB,
Col. Argentina Poniente, México D.F.
170.12 m2

OFICINAS-LABORATORIOS. **HERDEZ, S.A. de C.V. – Dirección Técnica. PROYECTO Y ADECUACIÓN**

Calzada San Bartolo Naucálpan 360, PB,
Col. Argentina Poniente, México D.F.
1,468 m2

OFICINAS. **NEXTEL de México PROYECTO Y ADECUACIÓN**

Oficinas - Centro de Atención Personalizada
Plaza Tersa, Locales 2 y 3, Av. Delante No. 205 esq. Pedro Loyola,
Col. Carlos Pacheco, Ensenada, Baja California, México.
412.50 m2

2005

OFICINAS. **GUTIERREZ, DIAZ DE RIVERA Y MANGINO, S.C. PROYECTO Y SUPERVISIÓN**

Edificio Corporativo 505
Av. Santa Fé 505, Piso 3,
Cuajimalpa, México D.F.
260.00 m2

OFICINAS. **VANGENT Mexico (antes PEARSON Government Solutions) PROYECTO Y ADECUACIÓN**

Edificio Intelicorp Santa Fé
Av. Santa Fé 435, Piso 1,
Cuajimalpa, México D.F.
1,308.00 m2

OFICINAS. **NEXTEL de México PROYECTO Y ADECUACIÓN**

Oficinas - Centro de Atención Personalizada
Circuito Geógrafos Lote 51, Mz 201, Naucálpan,
Estado de México, México.
1,297.20 m2

OFICINAS. **REEBOK de México, S.A. de C.V. PROYECTO Y ADECUACIÓN**

Paseo de las Palmas 270,
Lomas de Chapultepec, México D.F.
159.00 m2

OFICINAS. **HERDEZ, S.A. de C.V. - ANEXO CREDITO Y COBRANZAS PROYECTO Y ADECUACIÓN**

Calzada San Bartolo Naucálpan 360, Piso 2,
Col. Argentina Poniente, México D.F.
126.30 m2

OFICINAS. **NEXTEL de México PROYECTO Y ADECUACIÓN**

Oficinas - Centro de Atención Personalizada
Plaza Las Palmas, Local 13,
Av. Luis Echeverría, esq. La Fragua, Col. Guanajuato Oriente,
Saltillo, Coahuila, México.
657.80 m2

OFICINAS. **FREUDENBERG PRODUCTOS DEL HOGAR, S.A. de C.V. – VILEDA ANTEPROYECTO REMODELACIÓN**

Insurgentes sur 670, Piso 5,
Col. Del Valle, México D.F.
438.50 m2

2004

- OFICINAS. **PROMOSELL, S.A. de C.V. PROYECTO Y ADECUACIÓN**
Ejército Nacional 1112, Piso 3, Col. Los Morales, México D.F.
78.30 m2
- OFICINAS PARA BODEGA DE RADIOS. **NEXTEL de México PROYECTO Y ADECUACIÓN**
Av. San Jerónimo Tepetlacalco No. 10, Tlalnepantla, Edo. de México.
112.60 m2
- OFICINAS PARA BODEGA DE INFRAESTRUCTURA. **NEXTEL de México PROYECTO Y ADECUACIÓN**
Av. Hidalgo 43, Fracc. Industrial Tlaxcolpan, Tlalnepantla, Edo. de México.
1,041.50 m2
- TALLER DE SERVICIO. **PRESENCE AUTOMOTRÍZ (RENAULT) PROYECTO**
Lago Neuchatel esq. Andrómaco,
Col. Irrigación, México D.F.
2,102.00 m2
- OFICINAS. **ALSTOM Transporte de México PROYECTO Y ADECUACIÓN**
Lago Victoria 74, piso 7,
Col. Irrigación, México D.F.
63.50 m2
- OFICINAS. **COLUMBUS DE MÉXICO PROYECTO Y ADECUACIÓN**
Blvd. Adolfo López Mateos 2370, piso 1,
Col. San Angel, México D.F.
165.00 m2
- OFICINAS. **NEXTEL de México PROYECTO Y ADECUACIÓN**
Oficinas Corporativas
Torre Esmeralda II, Blvd. Manuel Avila Camacho 36, piso 15,
Lomas de Chapultepec, México D.F.
1,103.70 m2
- OFICINAS. **CHIVAS-REEBOK PROYECTO Y ADECUACIÓN**
Centro Comercial Centro Magno, Local A-1, Nivel 0,
Guadalajara, Jalisco.
105.00 m2
- OFICINAS. **HERDEZ, S.A. de C.V. - FINANZAS-CAJA / CTAS. P.P. PROYECTO Y ADECUACIÓN**
Calzada San Bartolo Naucalpan 360, PB,
Col. Argentina Poniente, México D.F.
75.30 m2
- OFICINAS. **NEXTEL de México PROYECTO Y ADECUACIÓN**
Remodelación Oficinas Bodega Fulfillment / CAP-02
Av. Vallarta 6503, Local 1, Concenro, Zapopan, Jal./
Av. Lázaro Cárdenas 1330-32, esq. Calle Cóndor, Guadalajara, Jal.
248.40 + 628.73 m2
- OFICINAS. **NEXTEL de México PROYECTO Y ADECUACIÓN**
Oficinas - Centro de Atención al Público
Guanajuato 3322 esquina Av. Reforma,
Nuevo Laredo, Tamaulipas.
26.00 m2

2003

- OFICINAS. **HERDEZ, S.A. de C.V. - CREDITO Y COBRANZAS PROYECTO Y ADECUACIÓN**
Calzada San Bartolo Naucalpan 360, Piso 2,
Col. Argentina Poniente, México D.F.
215.60 m2
- EDIFICIO DE COMERCIOS Y OFICINAS. **Arq. Alejandro De la Parra y Asociados PROYECTO Y SUPERVISIÓN**
Av. Revolución 1915,
Col. Tizapán San Angel, México D.F.
2,124.70 m2
- OFICINAS. **PROMOSELL, S.A. de C.V. PROYECTO Y ADECUACIÓN**
Ejército Nacional 1112, Piso 3,
Col. Los Morales, México D.F.
334.80 m2

- REMODELACIÓN DE OFICINAS. **CREDIT SUISSE Representación en México** PROYECTO Y ADECUACIÓN
Edificio Omega, Campos Eliseos 345, Piso 9,
Chapultepec Polanco, México D.F.
58.00 m2
- REMODELACIÓN DE OFICINAS. **HERDEZ, S.A. de C.V. - AUDITORIA** PROYECTO Y ADECUACIÓN
Calzada San Bartolo Naucalpan 360, P.B.,
Col. Argentina Poniente, México D.F.
179.30 m2
- REMODELACIÓN DE OFICINAS. **NEXTEL de México** PROYECTO Y ADECUACIÓN
Oficinas – Ampliación Call Center
Filiberto Gómez 47, Edificio B, piso 3,
Col. Industrial Tlalnepantla,
Tlalnepantla, Edo. de México.
1,167.98 m2
- EDIFICIO DE OFICINAS-ARCHIVO Y ESTACIONAMIENTO. **ANDANAC-SICREA** PROYECTO Y SUPERVISIÓN
Adolfo Prieto esq. Torres Adalid,
Col. Del Valle, México D.F.
3,460.55 m2
- REMODELACIÓN-AMPLIACIÓN DE OFICINAS. **NISSAN IXTAPALUCA** PROYECTO Y SUPERVISIÓN
Centro Urbano Ixtapaluca,
Ixtapaluca, Edo. de México.
215.28 m2
- REMODELACIÓN DE OFICINAS. **HERDEZ, S.A. de C.V. - VENTAS** PROYECTO Y ADECUACIÓN
Calzada San Bartolo Naucalpan 360, Piso 2,
Col. Argentina Poniente, México D.F.
309.20 m2

2002

- OFICINAS. **NEXTEL de México** PROYECTO Y ADECUACIÓN
Oficinas - Centro de Atención al Público
Filiberto Gómez 47,
Col. Industrial Tlalnepantla,
Tlalnepantla, Edo. de México.
206.00 m2
- TALLER DE SERVICIO-ESTACIONAMIENTO. **PRESENCE AUTOMOTRÍZ (RENAULT)** PROYECTO Y SUPERVISIÓN
Tonalá 73,
Col. Roma, México D.F.
2,132.82 m2
- OFICINAS. **PRESENCE AUTOMOTRÍZ (RENAULT)** PROYECTO Y SUPERVISIÓN
Alvaro Obregón esquina con Tonalá,
Col. Roma, México D.F.
829.20 m2
- OFICINAS. **SULAIMAN Asociados** PROYECTO Y ADECUACIÓN
Edificio PARQUE REFORMA, Campos Eliseos 400, Piso 7,
Polanco, México D.F.
196.00 m2
- OFICINAS. **RIVEROLL Y MARTÍNEZ-RUEDA ABOGADOS, S.C.** PROYECTO Y ADECUACIÓN
Altavista 106, Planta Alta,
San Angel, México D.F.
175.00 m2
- OFICINAS. **NISSAN POLANCO-Oficinas Dirección** PROYECTO Y SUPERVISIÓN
Ejército Nacional 983, Planta Alta,
Col. Irrigación, México D.F.
356.60 m2
- OFICINAS. **NEXTEL de México** PROYECTO Y ADECUACIÓN
Oficinas - Centro de Atención al Público
Av. Lázaro Cárdenas 1332,
Guadalajara, Jalisco.
406.00 m2

OFICINAS. **NEXTEL de México PROYECTO**

Oficinas - Centro de Atención al Público
Av. Miguel Alemán 4401, Locales 19-20-21,
Parque regionmontano, Guadalupe, Nuevo León.
192.70 m2

OFICINAS. **SEGUROS TEPEYAC, S.A. de C.V. PROYECTO Y ADECUACIÓN**

Prado Sur 230, Pisos PB al 3,
Lomas de Chapultepec, México D.F.
2,239.00 m2

OFICINAS. **GRUPO HERDEZ PROYECTO Y ADECUACIÓN**

Monte Pelvoux 215, Piso 1,
Lomas de Chapultepec, México D.F.
275.00 m2

2001

REMODELACIÓN DE OFICINAS. **HERDEZ, S.A. de C.V. – CONTABILIDAD PROYECTO Y ADECUACIÓN**

Calzada San Bartolo Naucalpan 360, Piso 1,
Col. Argentina Poniente, México D.F.
396.00 m2

REMODELACIÓN-AMPLIACION DE OFICINAS. **SEGUROS TEPEYAC, S.A. de C.V. PROYECTO Y ADECUACIÓN**

Bld. Magnocentro N°5, Pisos 6 y 7,
Centro Urbano Interlomas,
Huixquilucan, Edo. de México
839.00 m2

OFICINAS. **NEXTEL de México PROYECTO**

Oficinas - Centro de Atención al Público
Costera Miguel Alemán 3124, Locales 6 y 7,
Acapulco, Gro.
345.00 m2

OFICINAS. **ADVENT INTERNATIONAL CORPORATION PROYECTO Y ADECUACIÓN**

Edificio Omega, Campos Eliseos 345, Piso 7,
Chapultepec Polanco, México D.F.
24.00 m2

OFICINAS. **NEXTEL de México PROYECTO**

Oficinas - Centro de Atención al Público
Guanajuato 3322 esquina Av. Reforma,
Nuevo Laredo, Tamaulipas.
324.00 m2

REMODELACIÓN DE OFICINAS. **REEBOK de México, S.A. de C.V. PROYECTO Y ADECUACIÓN**

Av. Primero de Mayo 147,
Naucalpan, Edo. de México
652.00 m2

ADECUACIÓN DE OFICINAS. **NEXTEL de México PROYECTO**

Bodega Fulfillment
Filiberto Gómez 40 y 43, Edificio B, Planta Baja,
Col. Industrial Tlalnepantla,
Tlalnepantla, Edo. de México.
1,702.00 m2

2000

ADECUACIÓN DE OFICINAS. **NEXTEL de México PROYECTO**

Call Center
Filiberto Gómez 40 y 43, Edificio A, Piso 3,
Col. Industrial Tlalnepantla,
Tlalnepantla, Edo. de México.
1,455.00 m2

ADECUACIÓN DE OFICINAS. **NEXTEL de México PROYECTO**

Oficinas Corporativas (Ampliación)
Torre Esmeralda II, Blvd. Manuel Avila Camacho 36, piso 6,
Lomas de Chapultepec, México D.F.

- 1,664.92 m2
 ADECUACIÓN DE OFICINAS. **NEXTEL de México PROYECTO**
 Oficinas Corporativas
 Av. Ricardo Margáin Sosaya 240, pisos 3 y 4,
 Col. Valle del Campestre,
 Sn. Pedro Garza García, Nuevo León.
 2,190.00 m2
- ADECUACIÓN DE OFICINAS. **NEXTEL de México PROYECTO**
 Bodega Fulfillment
 Centro de Negocios Carlos Huinalá, módulo 15,
 Carr. Miguel Alemán Km. 15,
 Huinalá, Nuevo León.
 1,869.00 m2
- ADECUACIÓN DE OFICINAS. **NEXTEL de México PROYECTO**
 Oficinas Corporativas
 Niños Héroes 3000, Jardines del Bosque,
 Guadalajara, Jalisco.
 1,524.00 m2
- ADECUACIÓN DE OFICINAS. **NEXTEL de México ANTEPROYECTO**
 Bodega Fulfillment
 Guadalajara, Jalisco.
 993.00 m2
- ADECUACIÓN DE OFICINAS. **NEXTEL de México PROYECTO**
 Centro de Atención a Clientes
 León, Guanajuato.
 526.06 m2
- ADECUACIÓN LOCAL COMERCIAL. **NEXTEL de México PROYECTO**
 Centro de Atención a Clientes
 Ignacio Ramírez 20 Planta Baja,
 Col. Tabacalera, México D.F.
 224.89 m2
- OFICINAS. **NEXTEL de México PROYECTO Y ADECUACIÓN**
 Oficinas Corporativas (Ampliación)
 Torre Esmeralda II, Blvd. Manuel Avila Camacho 36, piso 6,
 Lomas de Chapultepec, México D.F.
 1,664.92 m2
- ADECUACIÓN LOCAL COMERCIAL. **NEXTEL de México PROYECTO**
 Centro de Atención a Clientes
 Cuitláhuac 3312,
 Col. Clavería, México D.F.
 276.90 m2
- ADECUACIÓN LOCAL COMERCIAL. **NEXTEL de México PROYECTO**
 Centro de Atención a Clientes
 Miguel Angel de Quevedo 1021,
 Col. Coyoacán, México D.F.
 128.90 m2
- REMODELACIÓN DE OFICINAS. **CINES 3 Producciones S.A. de C.V. PROYECTO Y ADECUACIÓN**
 Minerva 49,
 Florida, México D.F.
 340.00 m2
- REMODELACIÓN DE OFICINAS. **Holzer y Cía., S.A. de C.V. PROYECTO Y ADECUACIÓN**
 Edificio Omega, Campos Eliseos 345, Piso 10,
 Chapultepec Polanco, México D.F.
 63.00 m2
- AMPLIACIÓN DE OFICINAS. **REEBOK de México, S.A. de C.V. PROYECTO Y ADECUACIÓN**
 Paseo de las Palmas 270,
 Lomas de Chapultepec, México D.F.
 159.00 m2
- REMODELACIÓN DE OFICINAS. **Explosivos Mexicanos, S.A. de C.V.- ORICA PROYECTO Y ADECUACIÓN**
 Edificio Omega, Campos Eliseos 345, Piso 4,
 Chapultepec Polanco, México D.F.
 108.00 m2

VESTIBULO-AREA DE SERVICIO. **Inmobiliaria Coapa Larca, S.A. de C.V. PROYECTO Y ADECUACIÓN**
Edificio Omega, Campos Eliseos 345, Piso 4,
Chapultepec Polanco, México D.F.
55.00 m2

REMODELACIÓN DE OFICINAS. **WESTVACO DE MEXICO, S.A. de C.V. PROYECTO Y ADECUACIÓN**
Blvd. Manuel Avila Camacho No. 88, Piso 7,
Lomas de Chapultepec, México D.F.
74.0 m2

OFICINAS. **ABB-ALSTOM POWER, S.A. DE C.V. PROYECTO Y ADECUACIÓN**
Pafnuncio Padilla 43, Pisos 3 y 4, Cto. Centro Cívico,
Cd. Satélite, Naucalpan, Edo. de México.
750.00 m2

OFICINAS. **SYSTEMS UNION, S.A. DE C.V. PROYECTO Y ADECUACIÓN**
Edificio Omega, Campos Eliseos 345, Piso 9,
Chapultepec Polanco, México D.F.
209.00 m2

REMODELACIÓN DE OFICINAS. **ADVENT INTERNATIONAL CORPORATION PROYECTO Y ADECUACIÓN**
Edificio Omega, Campos Eliseos 345, Piso 7,
Chapultepec Polanco, México D.F.
32.00 m2

REMODELACIÓN DE OFICINAS. **AEROPLAZAS DE MEXICO, S.A. DE C.V. PROYECTO Y ADECUACIÓN**
Edificio Omega, Campos Eliseos 345, Piso 7,
Chapultepec Polanco, México D.F.
143.00 m2

1999

OFICINAS. **ALSTOM ENERGIA, S.A. DE C.V. PROYECTO Y ADECUACIÓN**
Edificio Omega, Campos Eliseos 345, Piso 4,
Chapultepec Polanco, México D.F.
298.00 m2

ADECUACIÓN DE LOCAL COMERCIAL. **REEBOK de México, S.A. de C.V. PROYECTO Y SUPERVISION**
Outlet Paseo Toluca,
Lerma, Estado de México.
238.56 m2

OFICINAS. **BANK J. VONTOBEL – Sr. Kurt Lipp PROYECTO Y ADECUACIÓN**
Corporativo Forum, Andrés Bello 10, Piso 19,
Chapultepec Polanco, México D.F.
131.00 m2

OFICINAS. **Mexicana de Tecnologías de la Informática, S.A. de C.V. PROYECTO Y ADECUACIÓN**
Edificio Omega, Campos Eliseos 345, Piso 7,
Chapultepec Polanco, México D.F.
143.00 m2

ADECUACIÓN DE OFICINAS. **LOS AGAVES PROYECTO**
Blvd. Manuel Avila Camacho No. 88, Piso 7,
Lomas de Chapultepec, México D.F.
193.00 m2

OFICINAS. **REEBOK de México S.A. de C.V. PROYECTO Y ADECUACIÓN**
Paseo de las Palmas 270,
Lomas de Chapultepec, México D.F.
265.00 m2

ADECUACIÓN DE OFICINAS. **Inmobiliaria Lomas Altas S.A. de C.V. ANTEPROYECTO**
Paseo de la Reforma 2608, Piso 11,
Lomas de Chapultepec, México D.F.
94.00 m2

OFICINAS. **WESTVACO DE MEXICO, S.A. de C.V. PROYECTO Y ADECUACIÓN**
Blvd. Manuel Avila Camacho No. 88, Piso 7,
Lomas de Chapultepec, México D.F.
74.0 m2

AMPLIACIÓN DE OFICINAS. **REEBOK de México S.A. de C.V. PROYECTO Y ADECUACIÓN**
Poniente 148, No. 901,
Col. Industrial Vallejo, México D.F.

62.00 m2
ADECUACIÓN DE MOBILIARIO DE EXHIBICION. **Holzer y Cia., S.A. de C.V. PROYECTO Y ADECUACIÓN**
Aeropuerto Internacional de la Cd. de México, ASA 1,
OFICINAS. **Explosivos Mexicanos, S.A. de C.V. – ORICA PROYECTO Y ADECUACIÓN**
Edificio Omega, Campos Eliseos 345, Piso 6,
Chapultepec Polanco, México D.F.
342.00 m2
OFICINAS. **Lic. Carlos Olimón – CAMSA PROYECTO Y ADECUACIÓN**
Edificio Omega, Campos Eliseos 345, Piso 6,
Chapultepec Polanco, México D.F.
88.00 m2
OFICINAS. **PRIPROMEX, S.C. PROYECTO Y ADECUACIÓN**
Edificio Omega, Campos Eliseos 345, Piso 6,
Chapultepec Polanco, México D.F.
175.00 m2

1998

OFICINAS. **REEBOK de México S.A. de C.V. PROYECTO Y ADECUACIÓN**
Poniente 148, No. 901,
Col. Industrial Vallejo, México D.F.
360.00 m2
OFICINAS. **ECOMEX - Combustibles Ecológicos Mexicanos, S.A. de C.V. PROYECTO Y ADECUACIÓN**
Blvd. Manuel Avila Camacho No. 88, Piso 5,
Lomas de Chapultepec, México D.F.
336.90 m2
ADECUACIÓN DE OFICINAS. **Inmobiliaria Coapa Larca, S.A. de C.V. PROYECTO Y ADECUACIÓN**
Edificio Omega, Campos Eliseos 345, Piso 7,
Chapultepec Polanco, México D.F.
161.00 m2
REMODELACIÓN PASILLO Y VESTIBULO ELEVADORES. **Inmobiliaria Coapa Larca, S.A. de C.V. PROYECTO Y ADECUACIÓN**
Edificio Omega, Campos Eliseos 345, Piso 7,
Chapultepec Polanco, México D.F.
119.00 m2
REMODELACIÓN DE OFICINAS. **Holzer y Cia., S.A. de C.V. PROYECTO Y ADECUACIÓN**
Edificio Omega, Campos Eliseos 345, Piso 10,
Chapultepec Polanco, México D.F.
195.00 m2
OFICINAS. **Trade Resources International – T.R.I. SERVICIOS, S.A. DE C.V. PROYECTO Y ADECUACIÓN**
Edificio Omega, Campos Eliseos 345, Piso 7,
Chapultepec Polanco, México D.F.
155.00 m2
EDIFICIO DE OFICINAS. **IUSA – General Electric. PROYECTO**
Pastejé, Estado de México.
1,680.00 m2
OFICINAS. **PARAGON Construction PROYECTO Y ADECUACIÓN**
Blvd. Manuel Avila Camacho No. 88, Piso 6,
Lomas de Chapultepec, México D.F.
113.00 m2
OFICINAS. **Desarrollo Inmobiliario Picasso, S.A. de C.V. PROYECTO Y ADECUACIÓN**
Blvd. Manuel Avila Camacho No. 88, Piso 6,
Lomas de Chapultepec, México D.F.
49.00 m2
OFICINAS. **Representación del Gobierno del Estado de Tabasco. PROYECTO Y ADECUACIÓN**
Edificio Omega, Campos Eliseos 345, Piso 7,
Chapultepec Polanco, México D.F.
489.00 m2
OFICINAS (Ampliación). **LURGI Mexicana S.A. de C.V. PROYECTO Y SUPERVISIÓN**
Edificio Prisma Empresarial, Monte Elbruz 124, Piso 6,
Chapultepec Polanco, México D.F.
271.00 m2

- ADECUACIÓN DE OFICINAS. **ADVENT INTERNATIONAL CORPORATION** PROYECTO Y ADECUACIÓN
Edificio Omega, Campos Eliseos 345, Piso 7,
Chapultepec Polanco, México D.F.
226.00 m2
- REMODELACIÓN VESTIBULO/ÁREA DE SERVICIO. **Inmobiliaria Coapa Larca, S.A. de C.V.** PROYECTO Y ADECUACIÓN
Edificio Omega, Campos Eliseos 345, Piso 7,
Chapultepec Polanco, México D.F.
91.00 m2
- OFICINAS. **Consortio Metropolitano Inmobiliario, S.A. de C.V.** PROYECTO Y ADECUACIÓN
Edificio Omega, Campos Eliseos 345, Piso 4,
Chapultepec Polanco, México D.F.
108.00 m2
- EDIFICIO DE OFICINAS. **IUSA Footwear International.** ANTEPROYECTO
Pastejé, Estado de México.
1,943.00 m2

1997

- OFICINAS. **TOTAL Representación en México y América Central.** PROYECTO Y ADECUACIÓN
Edificio Omega, Campos Eliseos 345, Piso 8,
Chapultepec Polanco, México D.F.
163.00 m2
- OFICINAS. **LURGI Mexicana S.A. de C.V.** PROYECTO Y ADECUACIÓN
Edificio Prisma Empresarial, Monte Elbruz 124, Piso 6,
Chapultepec Polanco, México D.F.
422.00 m2
- OFICINAS. **CAJA DE ASTURIAS.** PROYECTO Y ADECUACIÓN
Edificio Omega, Campos Eliseos 345, Piso 5,
Chapultepec Polanco, México D.F.
76.00 m2
- OFICINAS. **Desarrollo Inmobiliario Picasso S.A. de C.V.** PROYECTO Y ADECUACIÓN
Blvd. Manuel Avila Camacho No. 88, Piso 4,
Lomas de Chapultepec, México D.F.
39.00 m2
- OFICINAS. **Desarrollo Inmobiliario Picasso S.A. de C.V.** PROYECTO Y ADECUACIÓN
Blvd. Manuel Avila Camacho No. 88, Piso 5,
Lomas de Chapultepec, México D.F.
76.00 m2
- OFICINAS. **American Clinic S.A. de C.V.** PROYECTO Y ADECUACIÓN
Blvd. Manuel Avila Camacho No. 88, Piso 5,
Lomas de Chapultepec, México D.F.
132.00 m2
- OFICINAS. **PINAULT-PRINTEMPS-REDOUTE Latinamérica S.A. de C.V.** PROYECTO Y ADECUACIÓN
Edificio Omega, Campos Eliseos 345, Piso 8,
Chapultepec Polanco, México D.F.
142.00 m2.
- SHOWROOM-ACCESO-VESTIBULO DE OFICINAS. **REEBOK de México S.A. de C.V.** PROYECTO Y ADECUACIÓN
Arquimedes 33,
Polanco, México D.F.
55.00 m2
- AMPLIACIÓN DE OFICINAS. **ZURICH AFORE S.A. de C.V.** PROYECTO Y ADECUACIÓN
Edificio Omega, Campos Eliseos 345, Piso 6,
Chapultepec Polanco, México D.F.
296.00 m2
- OFICINAS. **LURGI Mexicana S.A. de C.V.** PROYECTO Y ADECUACIÓN
Edificio Omega, Campos Eliseos 345, Piso 11,
Chapultepec Polanco, México D.F.
302.00 m2
- OFICINAS. **ROZENTAL y Asociados** PROYECTO Y ADECUACIÓN
Edificio Omega, Campos Eliseos 345, Piso 6,
Chapultepec Polanco, México D.F.
163.00 m2

- OFICINAS. **Inmobiliaria Lomas Altas S.A. de C.V. ANTEPROYECTO**
Para Corporativo IUSA
Paseo de la Reforma 2608, Piso 7,
Lomas de Chapultepec, México D.F.
240.00 m2
- OFICINAS. **CHEVRON Oil México ANTEPROYECTO**
Edificio Omega, Campos Eliseos 345, Piso 4,
Chapultepec Polanco, México D.F.
325.00 m2
- OFICINAS. **Servicios Administrativos St. Paul S.A. de C.V. ANTEPROYECTO**
Centro Insurgentes, Piso 25,
Av. Insurgentes Sur 1605,
Mixcoac, México D.F.
605.00 m2
- OFICINAS. **Inmobiliaria Lomas Altas S.A. de C.V. ANTEPROYECTO**
Para Corporativo IUSA
Paseo de la Reforma 2608, Pisos PH1y PH2,
Lomas de Chapultepec, México D.F.
1,780.00 m2.
- EDIFICIO DE OFICINAS. **SEGUROS TEPEYAC, S.A. de C.V. PROYECTO**
Oficina Regional Veracruz División Sureste,
Boca del Río, Veracruz, México.
760.00 m2
- OFICINAS. **SYMBOL Technologies México Limited, S. de R.L. de C.V. PROYECTO Y ADECUACIÓN**
Blvd. Manuel Avila Camacho No. 88, Piso 3,
Lomas de Chapultepec, México D.F.
202.00 m2
- REMODELACIÓN DE OFICINAS. **CREDIT SUISSE Representación en México PROYECTO Y ADECUACIÓN**
Edificio Omega, Campos Eliseos 345, Piso 9,
Chapultepec Polanco, México D.F.
298.00 m2
- OFICINAS . **RPA México Retail Planning Associates. PROYECTO Y SUPERVISION**
Camino al Ajusco 130-102,
Tlalpan, México D.F.
358.00 m2

1996

- REMODELACIÓN DE OFICINAS. **Desarrollo Inmobiliario Picasso S.A. de C.V. PROYECTO Y ADECUACIÓN**
Blvd.Manuel Avila Camacho No. 88, Piso 1,
Lomas de Chapultepec, México D.F.
369.40 m2
- AMPLIACIÓN DE OFICINAS. **Deutsche Bank-Morgan Grenfell. ANTEPROYECTO**
Edificio Omega, Campos Eliseos 345, Piso 11,
Chapultepec Polanco, México D.F.
551.10 m2
- OFICINAS. **RM Servicios Corporativos S.A. de C.V.- ROTHSCHILD México PROYECTO Y ADECUACIÓN**
Edificio Omega, Campos Eliseos 345, Piso 8,
Chapultepec Polanco, México D.F.
661.30 m2
- OFICINAS. **ADVENT INTERNATIONAL CORPORATION PROYECTO Y ADECUACIÓN**
Chapultepec Edificio Omega, Campos Eliseos 345, Piso 4,
Polanco, México D.F.
156.00 m2
- AMPLIACIÓN CONSULTORIO DENTAL. **Dr. Leopoldo Becerra P. PROYECTO**
Médica Sur, Consultorio 608,
Tlalpan, México D.F.
48.00 m2

1995

OFICINAS. **Desarrollo Inmobiliario Picasso S.A. de C.V.** PROYECTO Y ADECUACIÓN
Blvd.Manuel Avila Camacho No. 88, Piso 2,
Lomas de Chapultepec, México D.F.
585.00 m2

OFICINAS. **Toa-Mex S.A. de C.V.** PROYECTO Y ADECUACIÓN
World Trade Center Ciudad de México, Oficina 27, Piso 17
Col. Nápoles, México D.F.
89.40 m2

1994

OFICINAS. **Grupo Comunicación Gráfica S.A. de C.V.- LINK** PROYECTO Y ADECUACIÓN
Edificio CENIT-Plaza Arquimedes, Arquimedes 130 esq. Horacio, Piso 7
Polanco, México D.F.
(En colaboración con el Arq. José M. Tamariz C.)
282.50 m2

REMODELACIÓN OFICINAS. **Corzac S.A.de C.V.** PROYECTO Y ADECUACIÓN
Edificio Corporativo Parque Reforma, Campos Eliseos 400, Piso 7
Polanco, México D.F.
129.24 m2

REMODELACIÓN OFICINAS. **Segunda Mano S.A. de C.V.** PROYECTO Y ADECUACIÓN
Edificio Corporativo Parque Reforma, Campos Eliseos 400, Piso 7
Chapultepec Polanco, México D.F.
70.20 m2

AMPLIACIÓN OFICINAS. **Disco Compacto Interactivo de México S.A. de C.V.** PROYECTO Y SUPERVISIÓN
Tlacopac 10, San Angel Inn, México D.F.
143.00 m2

1993

CONSULTORIO MÉDICO. **Dr. Sadeer B. Hannush.** PROYECTO Y SUPERVISIÓN
400 Middletown Blvd. Suite 110.
Langhorne, PA., E.U.A.
126.00 m2

CONSULTORIO DENTAL. **Dr. Leopoldo Becerra P.& Asociados** PROYECTO Y ADECUACIÓN
Consultorios Médicos Cocoyoc.
Cocoyoc, Morelos.
178.00 m2

REMODELACIÓN MUSEO. **Museo de Arte A.y C. Carrillo Gil.** PROYECTO Y SUPERVISIÓN
Instituto Nacional de Bellas Artes
Av.Revolución esq. Altavista,
Col. Guadalupe Inn, México D.F.
(En colaboración con Rivas Artigas Arquitectos S.C.)
1,312.00 m2

REMODELACIÓN OFICINAS. **Sra. Mónica Deuchler de Flores** PROYECTO Y ADECUACIÓN
Torres de Mixcoac Edif. A-12, Depto.2
Mixcoac, México D.F.
122.00 m2

1992

EDIFICIO CORPORATIVO. **Grupo CORZAC.** ANTEPROYECTO
Av. Constituyentes 127, México D.F.
1,520.00 m2

REMODELACIÓN OFICINAS. **Textiles del Mediterráneo S.A.de C.V.** PROYECTO Y ADECUACIÓN
Av. Sn.Jerónimo 909,
San Jerónimo Lidice, México D.F.
425.00 m2

REMODELACIÓN OFICINAS. **Grupo Fila 2000** PROYECTO Y ADECUACIÓN
Calle 15 No.78-A, Col. San Pedro de los Pinos, México D.F.
136.00 m2

1991

EDIFICIO CORPORATIVO (Concurso). **Grupo TRIBASA.** PROYECTO
Bosques de las Lomas, México D.F.
(En colaboración con los Arq´s. Alejandro Flores , Rafael Sanchez y Sergio Ordoñez).
14,127.00 m2

1990

CONSULTORIO MÉDICO. **Dras. Lorena Riveroll O. & Sandra Joffe** PROYECTO Y ADECUACIÓN
Centro Médico del Valle, Amores 325
Col.del Valle, México D.F.
87.00 m2

1989

REMODELACIÓN EDIFICIO. **Fundación Mary Street Jenkins** ANTEPROYECTO
Puebla, Pue.

1988

ADECUACIÓN CONSULTORIO DENTAL. **Dr. Leopoldo Becerra P.** PROYECTO Y SUPERVISIÓN
Médica Sur, Consultorio 608,
Tlalpan, México D.F.
158.00 m2

COMERCIAL / RESTAURANTES / VARIOS

2021

AGENCIA AUTOMOTRIZ-TALLER. **GRUPO WITT PROYECTO**
"RENAULT / NISSAN POLANCO"
Av. Ejército nacional esq. Presa Oviachic y Presa Angostura , Alc. Cuahutemoc,
Cd.Mx.
2,112.30 m2

2020

AGENCIA AUTOMOTRIZ-TALLER. **GRUPO WITT ANTEPROYECTO**
"RENAULT RÍO SAN JOAQUÍN"
Av. Río San Joaquín , Miguel Hidalgo,
Cd.Mx.
1,109.30 m2

2019

EDIFICIO DE USO MIXTO (AGENCIA AUTOMOTRIZ-TALLER-OFICINAS). **GRUPO WITT PROYECTO Y SUPERVISIÓN**
"NISSAN TLALNEPANTLA"
Blvd. Manuel Ávila Camacho esquina con Mario Colín, Tlalnepantla,
Edo.Mex.
7,149.00 m2

EDIFICIO DE USO MIXTO (AGENCIA AUTOMOTRIZ-TALLER-OFICINAS). **GRUPO WITT PROYECTO**
"NISSAN POLANCO"
Miguel de Cervantes Saavedra 525, Col. Irrigación, Alc. Cuahutemoc,
Cd.Mx.
4,062.20 m2

2018

EDIFICIO DE USO MIXTO (COMERCIO-MUSEO-VIVIENDA). **YAMA INMOBILIARIA PROYECTO Y SUPERVISIÓN**
"YAMA PUNTA MUSEO"
Av. División del Norte 3572, Del. Coyoacán,
Cd.Mx
3,712.78 m2

AGENCIA AUTOMOTRIZ-TALLER. **GRUPO WITT PROYECTO**
"VW ALLES AUTO ARAGÓN-ECATEPEC"
Av. Central, Manzana 8,Col. Laderas del Peñón, Lotes 9 al 23, Ecatepec de Morelos,
Edo.Mex.
4,089.00 m2

AGENCIA AUTOMOTRIZ-TALLER. **GRUPO WITT PROYECTO**
"NISSAN CERVANTES SAAVEDRA-POLANCO"
Av. M. de Cervantes Saavedra 565, Col. Irrigación,
CdMx
5,882.00 m2

REMODELACIÓN AGENCIA AUTOMOTRIZ-TALLER. **GRUPO WITT PROYECTO Y SUPERVISIÓN**
"NISSAN META"
Calz. Gral. Mariano Escobedo 208, Anáhuac, 1a. Sección,
CdMx
1,882.00 m2

REMODELACIÓN AGENCIA AUTOMOTRIZ-TALLER. **GRUPO WITT PROYECTO Y SUPERVISIÓN**
"NISSAN IXTAPALUCA"
Carretera Federal Mexico Puebla Mz 1 Lt 1 Col. Sta Barbara, 56530 Ixtapaluca,
Edo.Mex.
2,423.00 m2

2017

EDIFICIO DE USO MIXTO (AGENCIA AUTOMOTRIZ-TALLER-COMERCIO-OFICINAS + EDIFICIO CORPORATIVO). **GRUPO WITT**
"NISSAN TLALNEPANTLA" **PROYECTO**
Blvd. Manuel Ávila Camacho esquina con Mario Colín, Tlalnepantla,
Edo.Mex.
57,400.00 m2

2015

REMODELACIÓN DE AGENCIA AUTOMOTRÍZ. **GRUPO GA3 (VOLKSWAGEN) ANTEPROYECTO**
"VW SAN COSME"
Puente de Alvarado 57,
Col. Guerrero, D.F.
6,355.00 m2

2014

REMODELACIÓN DE AGENCIA AUTOMOTRÍZ. **GRUPO GA3 (RENAULT-NISSAN) PROYECTO Y SUPERVISIÓN**
"NISSAN PERINORTE"
Autopista km 30. No. Col., Mexico-Queretaro 1,
San Martin Tepetlixpan, 54763 Cuautitlán Izcalli, Edo. México
135.60 m2

2011

LOCAL COMERCIAL **DOMINO'S PIZZA (OPERADORA D.P. DE MEXICO) PROYECTO Y ADECUACIÓN**
Calle J.Jesús Reynoso No.119, Local 1,
Tepatitlán, Jalisco, Jal.
109.20 m2

ADECUACIÓN DE AGENCIA AUTOMOTRÍZ. **GRUPO GA3 (RENAULT-NISSAN) PROYECTO Y SUPERVISIÓN**
Blvd. Adolfo López Mateos 57,
Col. Atizapán de Zaragoza, Edo. de México .
5,374.00 m2

REMODELACIÓN DE AGENCIA AUTOMOTRÍZ. **GRUPO GA3 (RENAULT-NISSAN) PROYECTO Y SUPERVISIÓN**
Av. Insurgentes Norte 260,
Col. Sta. María La Ribera, México D.F.
7,700.60 m2

REMODELACIÓN LOCAL COMERCIAL **DOMINO'S PIZZA (OPERADORA D.P. DE MEXICO) PROYECTO Y ADECUACIÓN**
Av. Del Parque esq. Blvd Centro Sur s/n, Local 5,
Del. Josefa Vergara y Hernández, Querétaro, Oro.
132.10 m2

2010

CENTRO DE ATENCION A CLIENTES (CAC), **TELCEL - Radiomovil DIPSA S.A. de C. V. . OBRA**
Centro Comercial Parque Delta, D.F.
1,259.80 m2

2009

REMODELACIÓN LOCAL COMERCIAL **DOMINO'S PIZZA (OPERADORA D.P. DE MÉXICO) PROYECTO Y ADECUACIÓN**
Av. Madero Poniente #1636-A, Col. Nva. Valladolid,
Morelia, Michoacán.
62.10 m2

REMODELACIÓN LOCAL COMERCIAL **DOMINO'S PIZZA (OPERADORA D.P. DE MÉXICO) PROYECTO Y ADECUACIÓN**
Perif. Paseo de la Reforma 3145, Fracc. Lomas de la Huerta,
Morelia, Michoacán.
84.00 m2

- REMODELACIÓN LOCAL COMERCIAL **DOMINO'S PIZZA (OPERADORA D.P. DE MÉXICO)** **PROYECTO Y ADECUACIÓN**
Av. Enrique Ramírez M. # 300-B, FraccC. Las Américas,
Morelia, Michoacán.
22.30 m2
- CENTRO DE ATENCIÓN A CLIENTES (CAC), **TELCEL - Radiomovil DIPS A S.A. de C. V. .** OBRA
Vía Atlxycayotl No. 1504, en Plaza San Ángel, Local F-3,
Col. Reserva, San Andrés Cholula, Puebla.
775.00 m2

2008

- LOCAL COMERCIAL **DOMINO'S PIZZA (OPERADORA D.P. DE MÉXICO)** **PROYECTO Y ADECUACIÓN**
Paseo de las Garzas No. 5, esquina Blvd. Miguel de la Madrid, Col. Salagua,
Manzanillo, Colima
169.10 m2
- LOCAL COMERCIAL **DOMINO'S PIZZA (OPERADORA D.P. DE MÉXICO)** **PROYECTO Y ADECUACIÓN**
Centro Comercial ANDARES, Local F-115, Av. Patria esq Av. Acueducto,
Zapópan, Jalisco
58.25 m2
- LOCAL COMERCIAL **DOMINO'S PIZZA (OPERADORA D.P. DE MÉXICO)** **PROYECTO Y ADECUACIÓN**
Av. Constituyentes No. 7-C Oriente, Col. San Francisquito,
Querétaro, Qro.
114.71 m2
- LOCAL COMERCIAL **DOMINO'S PIZZA (OPERADORA D.P. DE MÉXICO)** **PROYECTO Y ADECUACIÓN**
Av. Sta. Margarita No. En trámite, Col. Jardín Real,
Guadalajara, Jalisco
164.98 m2
- LOCAL COMERCIAL **DOMINO'S PIZZA (OPERADORA D.P. DE MÉXICO)** **PROYECTO Y ADECUACIÓN**
Av. Carnero No. 5435 esquina Av. N. Copérnico, Col. La Calma,
Zapopan, Jalisco
151.69 m2

2007

- LOCAL COMERCIAL **DOMINO'S PIZZA (OPERADORA D.P. DE MÉXICO)** **PROYECTO Y ADECUACIÓN**
Blvd. San Roque y/o 3er. Cinturón Vial Juárez No. 742, Col. Flores Magón Sur,
Irapuato, Gto.
168.20 m2
- LOCAL COMERCIAL **DOMINO'S PIZZA (OPERADORA D.P. DE MÉXICO)** **PROYECTO Y ADECUACIÓN**
Av. Araucarias No. 721, Col. Los Pinos,
Celaya, Gto.
180.24 m2
- LOCAL COMERCIAL **DOMINO'S PIZZA (OPERADORA D.P. DE MÉXICO)** **PROYECTO Y ADECUACIÓN**
Av. Ámsterdam 190, Locales 5 y 6, Col. Tejeda,
Qro, Qro.
165.00 m2
- REMODELACIÓN DE LOCAL. **COCCINELLE** **PROYECTO Y ADECUACIÓN**
Av. Mazaryk No.393, Plaza Mazaryk, Local 5,
Polanco, D.F.
51.80 m2
- REMODELACIÓN LOCAL COMERCIAL **DOMINO'S PIZZA (OPERADORA D.P. DE MÉXICO)** **PROYECTO Y ADECUACIÓN**
Blvd. Nicaragua 801, Col. Arbide,
León, Gto.
42.00 m2
- REMODELACIÓN LOCAL COMERCIAL **DOMINO'S PIZZA (OPERADORA D.P. DE MÉXICO)** **PROYECTO Y ADECUACIÓN**
Blvd. Antonio Madrazo esq. Guanajuato, Col. Las Trojes,
León, Gto.
115.00 m2
- REMODELACIÓN LOCAL COMERCIAL **DOMINO'S PIZZA (OPERADORA D.P. DE MÉXICO)** **PROYECTO Y ADECUACIÓN**
Blvd. Mariano Escobedo 2701-A, Col. La Martinica
León, Gto.
27.00 m2

REMDELACIÓN LOCAL COMERCIAL **DOMINO'S PIZZA (OPERADORA D.P. DE MÉXICO)** **PROYECTO Y ADECUACIÓN**
Blvd. Las Torres 2301, Col. Panorama,
León, Gto.
24.00 m2

2006

REMDELACIÓN LOCAL COMERCIAL **DOMINO'S PIZZA (OPERADORA D.P. DE MÉXICO)** **PROYECTO Y ADECUACIÓN**
Periférico 10 - B, Fraccionamiento Belene,
San Isidro, Jalisco.
135.00 m2

REMDELACIÓN LOCAL COMERCIAL **DOMINO'S PIZZA (OPERADORA D.P. DE MÉXICO)** **PROYECTO Y ADECUACIÓN**
Av. Revolución 2212, Col. Sutaj,
Guadalajara, Jalisco.
121.00 m2

REMDELACIÓN LOCAL COMERCIAL **DOMINO'S PIZZA (OPERADORA D.P. DE MÉXICO)** **PROYECTO Y ADECUACIÓN**
Av. Guadalupe No. 1216, Col. Chapalita,
Zapópan, Jalisco.
59.00 m2

REMDELACIÓN LOCAL COMERCIAL **DOMINO'S PIZZA (OPERADORA D.P. DE MÉXICO)** **PROYECTO Y ADECUACIÓN**
Av. Manuel Ávila Camacho 1091, Col. Conjunto Patria
Zapópan, Jalisco.
87.00 m2

REMDELACIÓN LOCAL COMERCIAL **DOMINO'S PIZZA (OPERADORA D.P. DE MÉXICO)** **PROYECTO Y ADECUACIÓN**
Alcalde 915, Col. Alcalde Barranquilla,
Guadalajara, Jalisco.
167.00 m2

REMDELACIÓN LOCAL COMERCIAL **DOMINO'S PIZZA (OPERADORA D.P. DE MÉXICO)** **PROYECTO Y ADECUACIÓN**
Blvd. Nicaragua 801, Col. Arbide,
León, Gto.
56.00 m2

REMDELACIÓN LOCAL COMERCIAL **DOMINO'S PIZZA (OPERADORA D.P. DE MÉXICO)** **PROYECTO Y ADECUACIÓN**
Blvd. Antonio Madrazo esq. Guanajuato, Col. Las Trojes,
León, Gto.
132.00 m2

REMDELACIÓN LOCAL COMERCIAL **DOMINO'S PIZZA (OPERADORA D.P. DE MÉXICO)** **PROYECTO Y ADECUACIÓN**
Blvd. Mariano Escobedo 2701-A, Col. La Martinica
León, Gto.
106.00 m2

REMDELACIÓN LOCAL COMERCIAL **DOMINO'S PIZZA (OPERADORA D.P. DE MÉXICO)** **PROYECTO Y ADECUACIÓN**
Blvd. Las Torres 2301, Col. Panorama,
León, Gto.
87.00 m2

REMDELACIÓN LOCAL COMERCIAL **DOMINO'S PIZZA (OPERADORA D.P. DE MÉXICO)** **PROYECTO Y ADECUACIÓN**
Carr. Picacho-Ajusco 568, Col. Colinas del Ajusco,
México, D.F.
105.00 m2

REMDELACIÓN LOCAL COMERCIAL **DOMINO'S PIZZA (OPERADORA D.P. DE MÉXICO)** **PROYECTO Y ADECUACIÓN**
Edison 35 esquina Av. Insurgentes,
México, D.F.
77.00 m2

REMDELACIÓN LOCAL COMERCIAL **DOMINO'S PIZZA (OPERADORA D.P. DE MÉXICO)** **PROYECTO Y ADECUACIÓN**
Rébsamen 936, Col. Del Valle,
México, D.F.
54.00 m2

REMDELACIÓN LOCAL COMERCIAL **DOMINO'S PIZZA (OPERADORA D.P. DE MÉXICO)** **PROYECTO Y ADECUACIÓN**
Av. Tamaulipas 103, Col. Condesa,
México, D.F.
118.00 m2

- REMDELACIÓN LOCAL COMERCIAL **DOMINO'S PIZZA (OPERADORA D.P. DE MÉXICO)** **PROYECTO Y ADECUACIÓN**
Av. Juan de Palafox y Mendoza 6, Centro,
Puebla, Pue.
132.00 m2
- REMDELACIÓN LOCAL COMERCIAL **DOMINO'S PIZZA (OPERADORA D.P. DE MÉXICO)** **PROYECTO Y ADECUACIÓN**
Av. Camelinas 121,
Morelia, Mich.
135.00 m2
- REMDELACIÓN LOCAL COMERCIAL **DOMINO'S PIZZA (OPERADORA D.P. DE MÉXICO)** **PROYECTO Y ADECUACIÓN**
Amsterdam 158,
Fracc. Residencial Amsterdam,
Mpio. Corregidora, Querétaro, Qro.
159.00 m2
- REMDELACIÓN LOCAL COMERCIAL **DOMINO'S PIZZA (OPERADORA D.P. DE MÉXICO)** **PROYECTO Y ADECUACIÓN**
Blvd. Universitario 514 Local 2,
Col. Provincia Juriquilla, Sta. Rosa Jáuregui,
Querétaro, Qro.
136.00 m2

2005

- REMDELACIÓN TIENDA. **Reebok de México, S.A. de C.V.** **PROYECTO Y ADECUACIÓN**
Paseo de las Palmas 270,
Lomas de Chapultepec, México D.F.
102.00 m2

2004

- TIENDA-OFICINAS. **CHIVAS-REEBOK** **PROYECTO Y ADECUACIÓN**
Centro Comercial Centro Magno, Local A-1, Nivel 0,
Guadalajara, Jalisco.
360.00 m2
- CORNERS. **Reebok de Mexico, S.A. de C.V.** **PROYECTO**
Martí/Sport City:
Liverpool:
Palacio de Hierro:
Sears:
- SHOWROOM-SALA DE JUNTAS. **Reebok de México, S.A. de C.V.** **PROYECTO Y ADECUACIÓN**
Paseo de las Palmas 270,
Lomas de Chapultepec, México D.F.
50.00 m2

2003

- ADECUACIÓN CORNERS. **Reebok de México, S.A. de C.V.** **PROYECTO**
Martí/Sport City: SANTA FÉ
Liverpool: SANTA FÉ
Palacio de Hierro: SANTA FÉ
Sears: SANTA FÉ

2002

- TIENDA. **Martí-Reebok** **PROYECTO Y ADECUACIÓN**
Centro Comercial Santa Fé, Local 206,
México, D.F.
253.00 m2
- CORNERS. **Reebok de Mexico, S.A. de C.V.** **PROYECTO**
Martí: SANTA FÉ
Liverpool: PERISUR, TORREON, SAN LUIS, QUERÉTARO, TAMPICO, OAXACA.
Palacio de Hierro: PUEBLA, PERISUR, DURANGO, POLANCO.
Sears: GUADALAJARA, MÉRIDA, QUERÉTARO.

AGENCIA AUTOMOTRÍZ. **PRESENCE AUTOMOTRÍZ (RENAULT) PROYECTO Y SUPERVISIÓN**
Alvaro Obregón esquina con Tonalá,
Col. Roma, México D.F.
829.20 m2

2001

LOCAL COMERCIAL. **Reebok de Mexico, S.A. de C.V. PROYECTO Y ADECUACIÓN**

Aeropuerto Internacional Benito Juárez, Local 133,
México, D.F.
19.00 m2

AMPLIACIÓN SHOWROOM TIENDA CONCEPTO. **Reebok de Mexico, S.A. de C.V. PROYECTO Y ADECUACIÓN**

Altavista 125,
San Angel Inn, México, D.F.
62.00 m2

CORNERS. **Reebok de Mexico, S.A. de C.V. PROYECTO Y ADECUACIÓN**

Liverpool: SANTA FE, SATELITE,
Sport City: SANTA FE, POLANCO,
México, D.F.

2000

TIENDA CONCEPTO. **Reebok de Mexico, S.A. de C.V. PROYECTO Y ADECUACIÓN**

Altavista 125,
San Angel Inn, México, D.F.
295.00 m2

CORNERS. **Reebok de Mexico, S.A. de C.V. PROYECTO Y ADECUACIÓN**

Deportes Martí: PERISUR, SANTA FE, SATELITE,
Sport City: SANTA FE, POLANCO,
México, D.F.

TIENDA OUTLET. **Reebok de Mexico, S.A. de C.V. PROYECTO Y SUPERVISIÓN**

Outlet La Viga, Locales 127-128,
Calz. La Viga esq. Apatlaco, México, D.F.
216.00 m2

1999

TIENDA CONCEPTO **REEBOK de México, S.A. de C.V. PROYECTO Y SUPERVISION**

Paseo de las Palmas 270,
Lomas de Chapultepec, México D.F.
102.00 m2

MOBILIARIO DE EXHIBICION. **Holzer y Cía., S.A. de C.V. PROYECTO Y ADECUACIÓN**

Aeropuerto Internacional de la Cd. de México, ASA 2,

1993

BAR "PATO'S". **GAPA Bares S.A. de C.V. PROYECTO Y ADECUACIÓN**

Av. Nuevo León 69, esq. Juan Escutia.
Col. Condesa, México D.F.
(En colaboración con el Arq. Luis Mijares).
91.00 m2

RESTAURANTE. **Johnny Rockets de México. ADAPTACIÓN DE FRANQUICIA, PROYECTO Y ADECUACIÓN**

Centro Comercial Galerías Insurgentes, México D.F.
(En colaboración con el Arq. José M. Tamaríz C.)
358.00 m2

TIENDA TIPO. **Harley-Davidson de México. PROYECTO Y SUPERVISIÓN**

Centro Comercial Galerías Insurgentes, México D.F.
(En colaboración con el Arq. José M. Tamaríz C.)

1992

- DESARROLLO RESIDENCIAL "LAS COLINAS DE SANTA FE". **PROYECTO Y SUPERVISIÓN**
(402 Unidades). **Sr. Jorge Coghlan Crombe & Asociados.**
Club de Golf Santa Fé, Morelos, México.
- CASA HABITACIÓN. **Sr. Jorge Coghlan Crombe. ANTEPROYECTO**
Club de Golf Santa Fé, Morelos, México.
- CASA HABITACIÓN. **Sr. Ricardo Coghlan Crombe. ANTEPROYECTO**
Club de Golf Santa Fé, Morelos, México.
- CASA HABITACIÓN. **Sr. Guillermo Coghlan Crombe. ANTEPROYECTO**
Club de Golf Santa Fé, Morelos, México.
- CASA HABITACIÓN. **Sr. Ricardo Coghlan Sariñana. ANTEPROYECTO**
Club de Golf Santa Fé, Morelos, México.
- CASA HABITACIÓN. **Sr. Ricardo Coghlan Crombe. ANTEPROYECTO**
Club de Golf, Puebla, México.
- CONJUNTO HABITACIONAL . **Lic.Francisco Riveroll R. ANTEPROYECTO**
Tepoztlán, Morelos, México.
- PENT-HOUSE. **Sr. Alberto Ventosa A. PROYECTO Y ADECUACIÓN**
Bosques de las Lomas, México D.F.
- PENT-HOUSE. **Sr. Stuart Cornew K. PROYECTO Y ADECUACIÓN**
Bosques de las Lomas, México D.F.
- CASA HABITACIÓN. **Lic.Angel Junquera S. PROYECTO Y ADECUACIÓN**
Cda. Providencia 27 , San Jerónimo Lídice, México D.F.
- CASA HABITACIÓN. **Sr. Benito Zapata C. ANTEPROYECTO**
Rancho San Francisco, México D.F.
- EDIFICIO DE DEPARTAMENTOS . Para el **Lic. Angel Junquera S. PROYECTO**
Insurgentes Cuicuilco, México D.F.
- REMODELACIÓN OFICINAS. **Textiles del Mediterráneo S.A.de C.V. PROYECTO Y ADECUACIÓN**
Av. Sn.Jerónimo 909, San Jerónimo Lídice, México D.F.
- REMODELACIÓN OFICINAS. **Grupo Fila 2000 PROYECTO Y ADECUACIÓN**
Calle 15 No.78-A, Col. San Pedro de los Pinos, México D.F.

PUBLICACIONES

- * **IDEAS - INTERIORES**, 2010, Páginas 28 y 29
ESPACIOS – SACMI DE MÉXICO.
Arquitectos Mexicanos Editores. Fernando de Haro y Omar Fuentes
- * **IDEAS - INTERIORES**, 2010, Páginas 202 y 203
NATURAL - CASA FARALLÓN.
Arquitectos Mexicanos Editores. Fernando de Haro y Omar Fuentes
- * **ESPACIOS EN ARQUITECTURA 9**, 2007, Páginas 141-147
SACMI DE MEXICO, PEARSON GOVERNMENT SOLUTIONS.
Arquitectos Mexicanos Editores.
- * **IDEAS - INTERIORES**, 2005, Páginas 153, 160 y 161
BAÑOS - CASA FARALLÓN, DEPTO. SECOYAS.
Arquitectos Mexicanos Editores. Fernando de Haro y Omar Fuentes
- * **BAÑOS Y COCINAS 2 – MIRADA AL INTERIOR**, 2004, Páginas 73, 92 y 110-111
CASA FARALLÓN, DEPTO. SECOYAS.
Arquitectos Mexicanos Editores. Fernando de Haro y Omar Fuentes
- * **CAVAS DE MEXICO**, 2003, Páginas 131-132
CAVA en CASA FARALLON, PEDREGAL.
Gabriel Gadsden.
- * **REVISTA PODIO**, Número 29, Abril de 2003, Páginas 25, 26 y 27
HERDEZ CORPORATIVO PISO 1, NISSAN POLANCO.
Grupo Di.

- * **ESPACIOS EN ARQUITECTURA IV**, 2002, Páginas 157-163
SEGUROS TEPEYAC, OFICINAS COMERCIALES REEBOK, SHOWROOM REEBOK.
Arquitectos Mexicanos Editores.
- * **REVISTA PODIO**, Número 26, Febrero de 2002, Páginas 17, 20-21
REEBOK ALTAVISTA, HERDEZ NAUCALPAN - CONTABILIDAD.
Grupo Di.
- * **BAÑOS Y COCINAS**, 2001, Páginas 66, 72 y 100
CASA EN CONTADERO. (Con Carlos Artigas y Asociados)
Arquitectos Mexicanos Editores.
- * **ARQUITECTOS MEXICANOS III**, 2000, Páginas 41-47
CASA EN CONTADERO. (Con Carlos Artigas y Asociados)
Arquitectos Mexicanos Editores.
- * **INTERIORES MEXICANOS**, 2000, Páginas 52-55
CASA EN CONTADERO. (Con Carlos Artigas y Asociados)
Arquitectos Mexicanos Editores.
- * **MEXICAN ARCHITECTURES**, 2000, Páginas 176-183
CONDOMINIO EN CONTADERO, CASA EN CONTADERO.
Coedi Mex.
- * **ARQUITECTOS MEXICANOS II, AL FIN DEL MILENIO**, 1999, Páginas 110-111
CASA TUXPAN. (Con el Arq. Mario Lazo V.)
Editorial Arquitectos Mexicanos.
- * **REVISTA PODIO**, Número 18, Septiembre de 1998, Páginas 10-11
TOTAL OIL & GAS, ROZENTAL Y ASOCIADOS.
Grupo Di.
- * **REVISTA ARQUITECTURA**, Número 12, Diciembre de 1994, Páginas 42-46
CASA EN QUERETARO. (Con Grupo LBC Arquitectos).
- * **CATALOGO DE ARQUITECTURA MEXICANA**, Colegio de Arquitectos de México, 1994
PROYECTO REMODELACION MUSEO. Museo de Arte A. y C. Carrillo Gil
Instituto Nacional de Bellas Artes.
(En colaboración con Rivas·Artigas Arquitectos S.C.)
- * **REVISTA ENLACE**, Año 3, Número 11, Noviembre de 1994, Páginas 54-59
PROYECTO REMODELACION MUSEO. Museo de Arte A. y C. Carrillo Gil
Instituto Nacional de Bellas Artes.
- * **3a.BIENAL DE ARQUITECTURA MEXICANA**, Federación de Colegios de Arquitectos
de la República Mexicana, 1994
PROYECTO REMODELACION MUSEO. Museo de Arte A. y C. Carrillo Gil
Instituto Nacional de Bellas Artes.
- * **SEIS AÑOS DE ARQUITECTURA MEXICANA 1988-1994**, U.N.A.M. 1994
PROYECTO REMODELACION MUSEO. Museo de Arte A. y C. Carrillo Gil
Instituto Nacional de Bellas Artes.
- * **REVISTA ENLACE**, Año 4, Número 11, Noviembre de 1994, Páginas 54-59
PROYECTO REMODELACION MUSEO. Museo de Arte A. y C. Carrillo Gil
Instituto Nacional de Bellas Artes.